



# Jahresbericht 2016

*Feuerwehr Darmstadt*

*Feuerwehr  
Rettungsdienst  
Katastrophenschutz*



Struktur, Statistik  
und Einsätze der  
Feuerwehr Darmstadt

# Feuerwehr Darmstadt

---

## Jahresbericht 2016 Inhalt

<b>1</b>	<b>SCHNELLINFO</b>	
1.1	Aufgabenwahrnehmung der Feuerwehr	4
<b>2</b>	<b>STRUKTURBESCHREIBUNG DES STADTGEBIETES</b>	
2.1	Verkehrsstruktur	5
2.2	Sonstige Gefahrenschwerpunkte	5
2.3	Flächennutzung	5
2.4	Gesetzliche Vorgaben für die Hilfsfrist	5
<b>3</b>	<b>BESCHREIBUNG DER FEUERWEHR</b>	
3.1	Zuständigkeit der Feuerwehr	6
3.2	Sonstige Zuständigkeiten	6
3.3	Anzahl der Feuer- und Rettungswachen	6
3.4	Fachgruppen bei der Berufsfeuerwehr	7
3.5	Struktur der Gefahrenabwehr	8
3.6	Organigramm des Amtes	9
3.7	Zuordnung der Beschäftigten nach Stellenplan	10
3.8	Soll der zu besetzenden Einsatzfunktionen	11
3.9	Altersstruktur der Berufsfeuerwehr	11
3.10	Anzahl und Stärke der Freiwilligen Feuerwehren	11
<b>4</b>	<b>STRUKTUR DES RETTUNGSDIENSTES</b>	
4.1	Mitwirkende Organisationen	12
<b>5</b>	<b>STRUKTUR DES ZIVIL- UND KATASTROPHENSCHUTZES</b>	
5.1	Lehrgänge und Seminare des Katastrophenschutzes	13
5.2	Übungen des Katastrophenschutzes	13
5.3	Einsätze im Katastrophenschutz	13

# Feuerwehr Darmstadt

---

## 6 EINSÄTZE

6.1	Übersicht der Einsätze	14
6.2	Gliederung der Fehlalarmierungen "Brand/Hilfeleistung"	14
6.3	Brandalarme	14
6.4	Brandmeldungen durch automatische BMA	14
6.5	Menschenrettung bei Bränden	14
6.6	Hilfeleistungsalarme	15
6.7	Menschenrettung bei Hilfeleistungen	15
6.8	Rettungsdienst	15
6.9	Dienstunfälle	15

## 7 VORBEUGENDER BRANDSCHUTZ

7.1	Vorbeugender Brand- und Gefahrenschutz	18
7.2	Aktivitäten des Sachgebietes Brandschutzerziehung (BE)	18

## 8 FAHRZEUGE UND GERÄTE

8.1	Fahrzeuge	19
8.2	Nachrichten- und Informationstechnik	20

## 9 KOSTEN

9.1	Erträge	21
9.2	Aufwendungen	21
9.3	Investitionen	21
9.4	Zuschussbedarf	21
9.5	Prozentualer Anteil	21

## 10 AUS- UND FORTBILDUNG

10.1	Lehrgänge/Fortbildungen BF, FF und Externe am Standort	22
10.2	Auswahlverfahren BF	22
10.3	Lehrgänge/Seminare BF extern	23
10.4	Lehrgänge/Seminare FF extern	24
10.5	Behördenfahrschule der Stadt Darmstadt	24

# Feuerwehr Darmstadt

## 1 Schnellinfo

1.1	Berichtsjahr	2016
1.2	Name der Stadt	Wissenschaftsstadt Darmstadt

1.3	Gesamtbevölkerung	162.813
1.4	Einwohnerzahl (Hauptwohnung)	159.982
1.5	Ausländeranteil	31.766
1.6	Zahl der Erwerbstätigen	130.300
1.7	Gesamtfläche	122,09 km <sup>2</sup>
1.8	Flächenbezogene Einwohnerzahl	1.310 EW/km <sup>2</sup>

1.9	Postanschrift der Feuerwehr	Bismarckstraße 86
1.10	PLZ, Ort	64293 Darmstadt
1.11	Telefon	06151/780-0
1.12	Telefax	06151/780-1009
1.13	E-Mail	feuerwehr@darmstadt.de

1.14	Anzahl der Feuerwachen	1
1.15	Rettungswachen BF	0
1.16	Anzahl der Feuerwehrhäuser FF	4
1.17	Personal Amt 37	177
1.18	Personal FF (Aktive)	195

1.19	Brände	386
1.20	Hilfeleistungen	958
1.21	Fehlalarmierungen	755
1.22	Gesamteinsatzzahlen	2.099

### 1.1 Aufgabenwahrnehmung der Feuerwehr

1.1.1	Brandschutz	ja
1.1.2	Katastrophenschutz	ja
1.1.3	Rettungsdienst	nur Aufgaben des Trägers und Leitstelle

# Feuerwehr Darmstadt

## 2 Strukturbeschreibung des Stadtgebietes

### 2.1 Verkehrsstruktur

2.1.1	BAB Länge im Stadtgebiet	19 km
2.1.2	BAB Zuständigkeit außerhalb	14 km
2.1.3	Fernverkehrsschienenwege im Stadtgebiet	28 km
2.1.4	Fernverkehrsschienenwege Zuständigkeit außerhalb	0 km
2.1.5	Bundeswasserstraßen	0 km
2.1.6	S-Bahn	9 km
2.1.7	Flugplätze	1
2.1.8	Hafen	nein
2.1.9	Militärische Anlagen	ja
2.1.10	Straßenbahn Länge im Stadtgebiet *	31 km
2.1.11	Straßenbahn Zuständigkeit außerhalb *	11 km

\* zweispurig ausgebaut

### 2.2 Sonstige Gefahrenschwerpunkte z.B.

2.2.1	Kernteknische Anlagen innerhalb 25 km	ja
2.2.2	Chemieanlagen	ja

### 2.3 Flächennutzung

2.3.1	Gesamtfläche	122,10 km <sup>2</sup>
2.3.2	max. Ausdehnung N - S	17 km
2.3.3	max. Ausdehnung W - O	15 km
2.3.4	max. Höhenunterschied	62 m

davon:

2.3.5	Gebäude- und Freiflächen	23,90 km <sup>2</sup>
2.3.6	Gartenflächen, Wiesen, Erholungsflächen	4,70 km <sup>2</sup>
2.3.7	Betriebsflächen	0,90 km <sup>2</sup>
2.3.8	Verkehrsflächen	12,80 km <sup>2</sup>
2.3.9	Wald-, Moor-, Reb-, Heideflächen	54,80 km <sup>2</sup>
2.3.10	Wasserflächen	0,90 km <sup>2</sup>
2.3.11	Sonstige Flächen	24,10 km <sup>2</sup>

### 2.4 Gesetzliche Vorgaben für die Hilfsfrist

2.4.1	Brandschutz/Hilfeleistung	10 min
2.4.2	Rettungsdienst	10 min

# Feuerwehr Darmstadt

## 3 Beschreibung der Feuerwehr

### 3.1 Zuständigkeit der Feuerwehr

3.1.1	Brandschutz/Allgemeine Hilfe	ja
3.1.2	Rettungsdienst (Aufgaben des Trägers)	ja
3.1.3	Katastrophenschutz	ja
3.1.4	Zivilschutz	ja
3.1.5	Überörtliche Leitstellenzuständigkeit	ja

### 3.2 Sonstige Zuständigkeiten

3.2.1	Sonderabfallbeseitigung	nein
3.2.2	Ölsaubbeseitigung	ja
3.2.3	Tierkörperbeseitigung (tote Tiere)	ja
3.2.4	Deichverteidigung	nein

### 3.3 Anzahl der Feuer- und Rettungswachen

	BF	FF	WF	Sonst.	
3.3.1	Anzahl Feuer- und Rettungswachen	1	-	2	-
3.3.2	Anzahl Rettungswachen	-	-	-	3
3.3.3	Anzahl Feuerwehrhäuser FF	-	4	-	-

# Feuerwehr Darmstadt

---

## 3.4 Fachgruppen bei der Berufsfeuerwehr

Fachgruppe	Aufgaben
3.4.1 Information und Kommunikation	<ul style="list-style-type: none"><li>- Vertretung in der Leitstelle</li><li>- Fernmelder in der Technischen Einsatzleitung (ELW4, ELW2)</li><li>- Sicherstellung der Fernmeldeverbindungen im Einsatz</li></ul>
3.4.2 Umweltschutz	<ul style="list-style-type: none"><li>- Besetzung des GW-Mess</li><li>- Gefahrstoffmessung</li><li>- Gefahrstoffrecherche</li><li>- Dekontamination</li><li>- Ausbildung FwDV 500</li></ul>
3.4.3 Spezielle Rettung	<ul style="list-style-type: none"><li>- Höhenrettung</li><li>- Wasserrettung</li><li>- Eisrettung</li></ul>
3.4.4 Technische Hilfeleistung	<ul style="list-style-type: none"><li>- Besetzung von Drehleiter und Kranwagen</li><li>- Einsatz von AB-Bau und AB-Rüst</li></ul>

Unter einer Fachgruppe ist eine Einheit zu verstehen, die aus Mannschaft sowie Gerät besteht und vornehmlich für spezielle, bzw. unterstützende Aufgaben in den Bereichen Brandschutz, Umweltschutz und Hilfeleistung zum Einsatz kommt.

# Feuerwehr Darmstadt

---

## 3.5 Struktur der Gefahrenabwehr

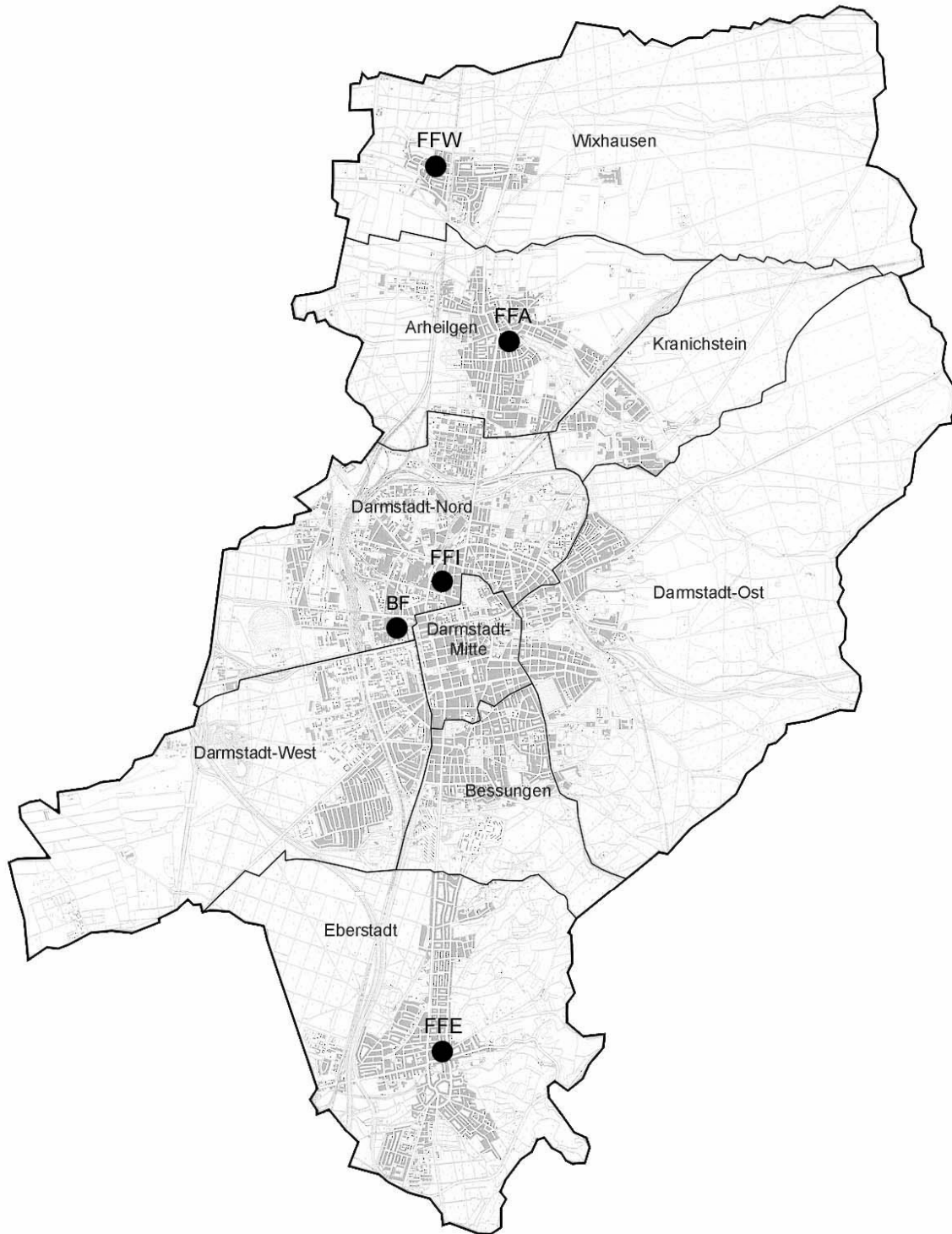



# Feuerwehr Darmstadt

## 3.6 Organigramm des Amtes (Verwaltungsgliederung)

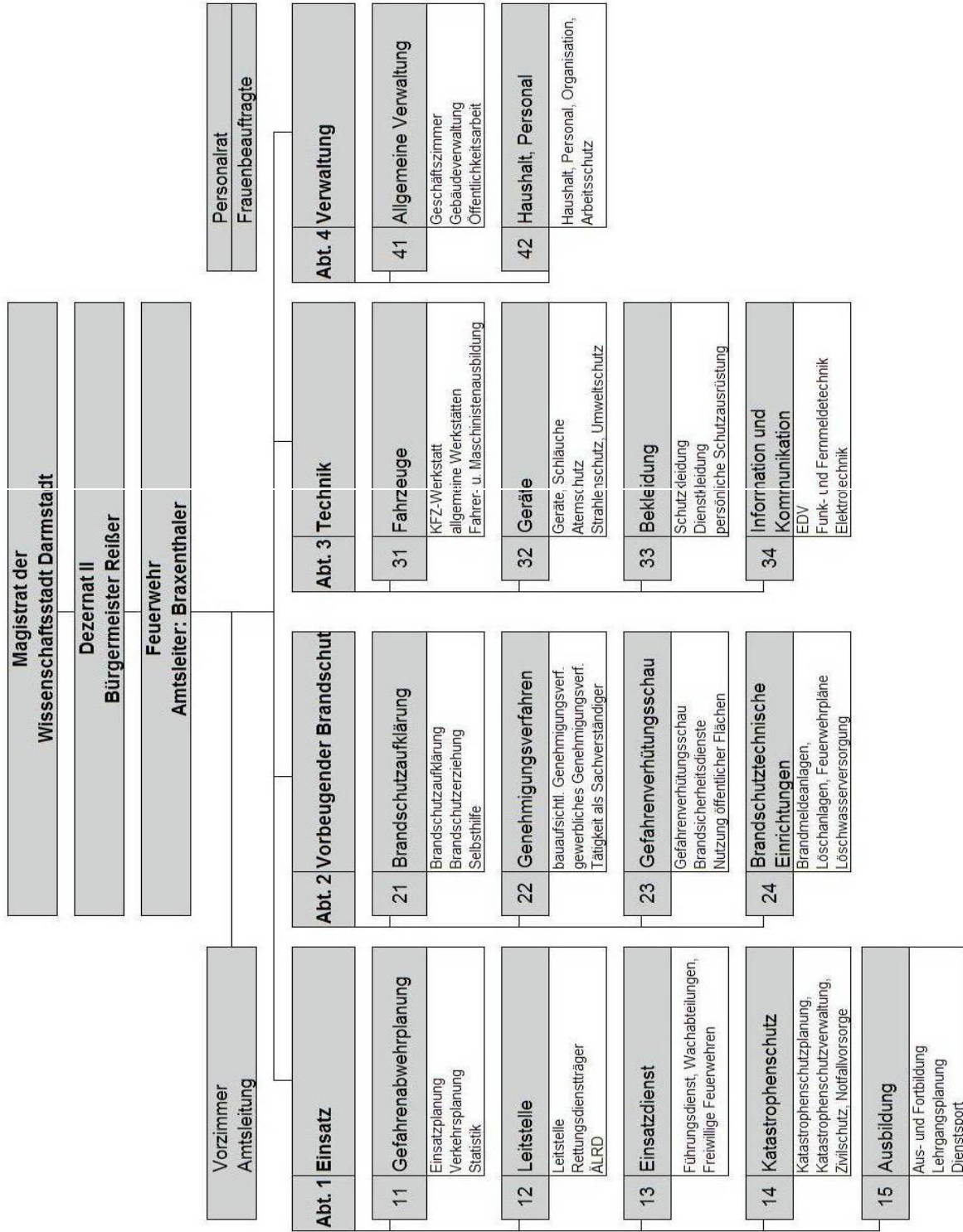

# Feuerwehr Darmstadt

## 3.7 Zuordnung der Beschäftigten der BF nach Stellenplan

	hD	gD	mD	Ang.	Arb.
3.7.1 Führungsdienst	3	10	-	-	-
3.7.2 Führungsassistenten	-	-	9	-	-
3.7.3 Wachabteilungen	-	6	100	-	-
3.7.4 Leitstelle	-	6	16	3	-
3.7.5 Technische Dienste (kein Einsatzpersonal)	-	1	1	3	-
3.7.6 Verwaltung	-	3	0,5	3	-
3.7.7 Ausbildungsstellen	-	-	8	-	-
3.7.8 Sonstige	-	1	4	3	-
3.7.9 Gesamt	3	27	138,5	12	0

	hD	gD	mD	Ang.	Arb.
3.7.10 davon am 31.12 des Jahres nicht besetzt	-	-	4	-	-
3.7.11 besetzt durch einsatzuntaugliche Mitarbeiter	-	-	3	-	-
3.7.12 besetzt durch Ausbildungsbeamte	-	-	8	-	-

Führungsassistenten: Mitarbeiter, die Sachgebiete leiten und eine Funktionsstelle im Einsatzdienst wahrnehmen.

Wachabteilungen: Mitarbeiter, die ausschließlich Tätigkeit im Schichtdienst der Wachabteilung und Sachgebietsaufgaben wahrnehmen.

Leitstelle: Mitarbeiter, die stellenplanmäßig der Leitstelle zugeordnet sind.

Verwaltung: Mitarbeiter, die ausschließlich in der Verwaltung tätig sind und keinen Einsatzdienst ausüben.

Ausbildungsstellen: Mitarbeiter, deren Stellen ausschließlich für die Zeit der Laufbahnausbildung zur Verfügung stehen und nicht auf die Einsatzstärke angerechnet werden.

# Feuerwehr Darmstadt

## 3.8 Soll der zu besetzenden Einsatzfunktionen

	Tag	Nacht	Sonntag/ Feiertag	Arbeits- zeit pro Woche	Personal- faktor
3.8.1 TE-Dienst	1	1	1	43,8	10
3.8.2 Führungsassistenten	1	1	1	43,8	10
3.8.3 Wachabteilung	19	19	19	48,0	5,14
3.8.4 Leitstelle	4	3	3	42,0	6,08
3.8.5 Rettungsdienst	0	0	0	0	0

Durchschnittliche Wochenarbeitszeit im Schichtdienst.

Personalfaktor:

Rechnerischer Personalbedarf zur Besetzung einer Funktionsstelle.

## 3.9 Altersstruktur der Berufsfeuerwehr

3.9.1 TE-Dienste	50,82
3.9.2 Führungsassistenten	53,30
3.9.3 Leitstelle	45,17
3.9.5 Wachabteilung A	38,91
3.9.6 Wachabteilung B	39,65
3.9.7 Wachabteilung C	40,89
3.9.7 Gesamtdurchschnittsalter	44,79

## 3.10 Anzahl und Stärke der Freiwilligen Feuerwehren

	2015	2016
3.10.1 Anzahl der Einheiten	4	4
3.10.2 Gesamtstärke	188	195
davon weiblich	17	24
3.10.3 Anzahl der Jugendfeuerwehren	4	4
3.10.4 Gesamtstärke	67	67
3.10.5 Gesamtstärke der Wachtelgruppe	33	18
<b>Freiwillige Feuerwehr</b>	<b>2015</b>	<b>2016</b>
3.10.6 Innenstadt	60	71
3.10.7 Eberstadt	31	32
3.10.8 Arheilgen	52	47
3.10.9 Wixhausen	45	45

# Feuerwehr Darmstadt

## 4 Struktur des Rettungsdienstes

Träger des Rettungsdienstes	Stadt Darmstadt
Träger der Rettungsleitstelle	Stadt Darmstadt
Integrierte Leitstelle von Brand,- Katastrophenschutz und Rettungsdienst	ja

### 4.1 Mitwirkende Organisationen

	BF	FF	HiOrg	Privat	BW	Sonst.
4.1.1 Krankentransport	-	-	ja	-	-	-
4.1.2 Notfallrettung	-	-	ja	-	-	-
4.1.3 Notarztdienst	-	-	ja	-	-	-
4.1.4 RTH	-	-	-	-	-	-
4.1.5 Ärztlicher Leiter Rettungsdienst	ja	-	-	-	-	-

## 5 Struktur des Katastrophenschutzes

Einheit/Einrichtung	BF	FF	ASB	DRK	THW	Fa. Merck
Katastrophenschutz - Stab	1	-	-	-	-	-
Krisenstab mit Koordinierungsgruppe	1	-	-	-	-	-
IuK - Zentrale	1	-	-	-	-	-
GABC-Messzentrale	-	-	-	-	-	1
Technische Einsatzleitung	1	-	-	-	-	-
KatS-Löschzug	-	3	-	-	-	-
Informationstelefon	1	-	-	-	-	-
Gefahrstoff-ABC-Zug	1	-	-	-	-	-
Med.Task Force zusammen mit dem Landkreis DaDi	1			-	-	-
Sanitätszug	-	-	1	1	-	-
Betreuungszug	-	-	-	2	-	-
Bergungsgruppe	-	-	-	-	1	-
Bergungsgruppe (schwer)	-	-	-	-	1	-
Fachgruppe Elektro	-	-	-	-	1	-
Fachgruppe Beleuchtung	-	-	-	-	1	-
Fachgruppe Führen/Kommunikation	-	-	-	-	1	-
Gefahrstoff-Dekontaminationszug	-	1	-	-	-	-
GABC-Messgruppe	1		-	-	-	-
Technische Hilfeleistungseinheit	-	1	-	-	-	-
Informations- und Kommunikationsgruppe	-	1	-	-	-	-
Betreuungsstelle	-	-	-	2	-	-
Helfer der Organisation	180	195	45	181	200	6

# Feuerwehr Darmstadt

---

## 5.1 Lehrgänge und Seminare des Katastrophenschutzes (Führung)

Art	Teilnehmer Feuerwehr	Teilnehmer anderer Organis./Ämter
5.1.1 KatS-Stab/TEL	15	-
5.1.2 Führen im KatS	10	9
5.1.3 Sonstige	7	3

## 5.2 Großübungen des Katastrophenschutzes

Art	Anzahl
5.2.1 Übung bei der Fa. Merck KGaA	1
5.2.2 Übung Jonathan-Heimes-Stadion	1
5.2.3 Übung Massenanfall Verletzter	1
5.2.4 Sirenenprobebetrieb	3
5.2.5 Mess- und Kommunikationsübung	3

## 5.3 Einsätze im Katastrophenschutz

5.3.1 Humanitäre Notlage	
- Aufbau und Betrieb eines Erstaufnahmelagers für Flüchtlinge	1

# Feuerwehr Darmstadt

## 6 Einsätze

6.1 Übersicht der Einsätze	2015	2016
6.1.1 Brände	370	386
6.1.2 Hilfeleistungen	1.109	958
6.1.3 Fehlalarmierungen	735	755
6.1.4 Gesamteinsatzzahlen	2.214	2.099

6.2 Fehlalarme	2015	2016
6.2.1 Gesamt	735	755
6.2.2 davon Brandmeldeanlagen	385	348
6.2.3 Blinder Alarm	141	137
6.2.4 Böswilliger Alarm	19	24
6.2.5 Fehlfahrten/in Bereitstellung	190	246

6.3 Brandalarme	2015	2016
6.3.1 Gesamt	370	386
6.3.2 davon gelöscht Feuer	152	162
6.3.3 Kleinbrand A	69	87
6.3.4 Kleinbrand B	128	119
6.3.5 Mittelbrand	14	15
6.3.6 Großbrand	7	3

6.4 Brandmeldungen durch automatische BMA	2015	2016
6.4.1 Anzahl der gemeldeten Brände durch BMA	31	53
6.4.2 Prozentualer Anteil der Brände an allen Alarmen durch BMA	6,31%	10,93%

Brandmeldungen durch Heimrauchmelder HRM	2015	2016
6.4.3 Anzahl der gemeldeten Brände durch HRM	46	45
6.4.4 Prozentualer Anteil der Brände an allen Alarmen durch HRM	51,11%	48,91%

6.5 Menschenrettung bei Bränden	2015	2016
6.5.1 Personen gerettet	41	20
6.5.2 Brandverletzte	28	21
6.5.3 Brandtote	2	1
6.5.4 Fw-Angehörige brandverletzt	-	-
6.5.5 Fw-Angehörige brandtot	-	-

# Feuerwehr Darmstadt

<b>6.6 Hilfeleistungsalarme</b>	<b>2015</b>	<b>2016</b>
6.6.1 Gesamt	1.109	958
6.6.2 Umwelt-/Gefahrstoffeinsätze einschließlich Ölspuren	143	133
6.6.3 Verkehrsunfälle	75	86
6.6.4 Tiere/Insekten	81	59
6.6.5 Tür öffnen	169	139
6.6.6 First Responder	30	10

<b>6.7 Menschenrettung bei Hilfeleistungen</b>	<b>2015</b>	<b>2016</b>
6.7.1 Personen gerettet	144	131
6.7.2 Verletzte	104	103
6.7.3 Tot geborgen	21	30
6.7.4 Fw-Angehörige verletzt	4	1
6.7.5 Fw-Angehörige tot	-	-

<b>6.8 Rettungsdienst</b>	<b>2015</b>	<b>2016</b>
6.8.1 Gesamtdispositionen	45.079	46.262
6.8.2 Krankentransporte	2.788	2.694
6.8.3 Notfalleinsätze	30.614	32.361

davon in Verbindung mit:

6.8.4 Notarzteinsetzfahrzeug (Mitte)	3.071	3.163
6.8.5 Notarzteinsetzfahrzeug (Süd)	2.484	2.486
6.8.6 Rettungshubschrauber	23	35
6.8.7 Organisatorischer Leiter Rettungsdienst	16	18
6.8.8 Leitender Notarzt	47	15
6.8.9 First Responder (RD-Bereiche DA und DI)	409	440

<b>6.9 Dienstunfälle</b>	<b>BF</b>	<b>FF</b>
6.9.1 Einsatzdienst	3	10
6.9.2 Arbeitsdienst/Übungen	5	-
6.9.3 Dienstsport	7	-
6.9.4 Wegeunfälle	5	-
6.9.5 Jugendfeuerwehr-Dienst	-	-
Summe	20	10

# Feuerwehr Darmstadt



08.02.16  
Heidelberger Straße  
**Bäume auf Oberleitung**  
BF: ZFW, HTLF, KW  
Polizei, HEAG-Netz



18.02.16  
Kreuzung B3 / B426  
**Verkehrsunfall**  
BF: Hilfeleistungszug  
Polizei, NA, LNA, 4 RTW  
4 verl. Personen



26.02.16  
B3 bei Kaserne  
**Verkehrsunfall**  
BF: Hilfeleistungszug  
Polizei, NA, 2 RTW  
2 verl. Personen



# Feuerwehr Darmstadt



21.04.16  
Hundertwasser-Haus  
**Kellerbrand**  
BF: ELW und Löschzug  
FF-DA Innenstadt  
Polizei, Rettungsdienst



13.11.16  
Ph.-Reis-Weg  
**Brand von Gartenhütten**  
BF: Waldbrandzug  
Polizei



20.11.16  
Kirchtanne  
**Baum auf Haus**  
BF: HLF und DL  
Polizei

# Feuerwehr Darmstadt

## 7 Vorbeugender Brandschutz

### 7.1 Vorbeugender Brand- und Gefahrenschutz

	2015	2016
7.1.1 Gefahrenverhütungsschauen (GVS)	93	134
7.1.2 Nachschauen	*	*
7.1.3 Stellungnahmen im bauaufsichtlichen Genehmigungsverfahren	339	298
7.1.4 Ortsbesichtigungen / Besprechungen	708	797
7.1.5 Abnahmen von Veranstaltungen und Generalproben	20	29
* in GVS als engmaschige Kontrolle enthalten		
7.1.6 Brandsicherheitsdienste	439	418
7.1.7 Objekte, die der Gefahrenverhütungsschau unterliegen	1162	1307
7.1.8 Brandschutz-Aufklärungen / Feuerlösch-Übungen	26	33
7.1.9 Feuerwehrpläne neu / geändert	53	42
7.1.10 Feuerwehrpläne gesamt	427	441
7.1.11 Feuerwehrschlüsseldepots	654	663

### 7.2 Aktivitäten des Sachgebietes Brandschutzerziehung (BE)

Art	Anzahl	Teilnehmer
7.2.1 Vorbereitungsstufe nach BE Konzept	20	20
7.2.2 Mitarbeiterschulung nach BE Konzept	-	-
7.2.3 Brandschutzaufklärung	33	464
7.2.4 Brandschutzerziehung Kiga nach BE Konzept	19	254
7.2.5 Wachbesuche der Kiga nach BE Konzept	20	263
7.2.6 Räumungsübung Kiga nach BE Konzept	20	263
7.2.7 Schlussbesprechung nach BE Konzept	1	8
7.2.8 Brandschutzerziehung Schule	-	-
7.2.9 Alarmproben in Schulen	17	-
7.2.10 Wachbesuche Schule	-	-
7.2.11 Projektstage	-	-
7.2.12 Ausbildungsveranstaltungen Seminare extern	1	1
7.2.13 Ausbildungsveranstaltungen BE Team	1	8
7.2.14 Fortbildungn Sachgebiet	-	-
7.2.15 Sitzungen/Tagungen, intern/extern	30	-
7.2.16 Sonderveranstaltungen	2	30

# Feuerwehr Darmstadt

## 8 Fahrzeuge und Geräte

### 8.1 Fahrzeuge

Führungsfahrzeuge/PKW/MTF		BF	FF	
8.1.1	Einsatzleitwagen	ELW	2	-
8.1.2	Zugführerwagen	ZFW	2	4
8.1.3	Personenkraftwagen	PKW	6	-
8.1.4	Mannschafttransportfahrzeug	MTF	3	1

Löschfahrzeuge		BF	FF	
8.1.5	Löschgruppenfahrzeuge	LF	-	11
8.1.6	Tanklöschfahrzeuge	TLF	2	1
8.1.7	Hilfeleistungslöschfahrzeuge	HLF	4	-

Hubrettungsfahrzeuge/Kranwagen		BF	FF	
8.1.8	Drehleiter	DL/DLK 23-12	2	1
8.1.9	Kranwagen	KW 50/27	1	-

Sonstige Fahrzeuge		BF	FF	
8.1.10	Schlauchwagen	SW 2000	-	1
8.1.11	Gerätewagen sonstige	GW	8	3

Wechseladerfahrzeuge/Abrollbehälter		BF	FF	
8.1.12	Wechseladerfahrzeuge	WLF	3	1
8.1.13	Abrollbehälter	AB-Umweltschutz	1	-
8.1.14	Abrollbehälter	AB-Pritsche	1	-
8.1.15	Abrollbehälter	AB-Gefahrstoffübung	1	-
8.1.16	Abrollbehälter	AB-Sonderlöschmittel	1	-
8.1.17	Abrollbehälter	AB-Bau/Bauunfall	1	-
8.1.18	Abrollbehälter	AB-Schlauch	1	-
8.1.19	Abrollbehälter	AB-Atem-/Strahlenschutz	1	-
8.1.20	Abrollbehälter	AB-Mulde	1	-
8.1.21	Abrollbehälter	AB-Sondereinsatz	1	-
8.1.22	Abrollbehälter	AB-Rüst	1	-
8.1.23	Abrollbehälter	AB-Teleskoplader	1	-
8.1.24	Abrollbehälter	AB-Dekon	1	-
8.1.25	Abrollbehälter	AB-Dekon G	-	1
8.1.26	Abrollbehälter	AB-Strom	1	-

# Feuerwehr Darmstadt

<b>Sanitätsfahrzeuge</b>		<b>BF</b>	<b>FF</b>
8.1.27	Krankentransportwagen	KTW	-
8.1.28	Rettungswagen	RTW	-
8.1.29	Notarztwagen	NAW	-
8.1.30	Notarzteinsetzfahrzeug	NEF	-
8.1.31	Sonstige	sonstige	-

<b>Geräte</b>		<b>BF</b>	<b>FF</b>
8.1.32	Tragkraftspritze	TS 8/8	4
8.1.33	Tragkraftspritze	TS 10/1000	-
8.1.34	Rettungsboot	RTB, MZB	1
8.1.35	Generatoren	< 8 KVA	11
8.1.36	Generatoren	> 8 KVA	22

## 8.2 Nachrichten- und Informationstechnik

8.2.1.1	Einsatzleittische	6
8.2.1.2	Einsatzleitrechner	1
8.2.1.3	Aufgeschaltete Brandmeldeanlagen	376
8.2.1.4	Hauptanschlüsse am ISDN-Vermittlungssystem	8
8.2.1.5	Notrufanschlüsse	6
8.2.1.6	Anschlüsse 19 222	4
8.2.1.7	Sonstige Amtsleitungen	2
8.2.1.8	Querleitungen zu externen Stellen	16
8.2.1.9	Funkverkehrskreise 4 m an der Funkvermittlung ( / Digitalfunk)	9 / 3
8.2.1.10	Ampelsteuerung	5
8.2.1.11	Monitore zur Kreuzungs-/Tunnelüberwachung	3
8.2.1.12	PAS-System/Hauptanschlüsse	30

### 8.2.2 Fernmeldegeräte

	<b>Anzahl</b>	
8.2.2.1	Funkgeräte 4 m Band	63
8.2.2.2	Funkgeräte 2 m Band	154
8.2.2.3	Sirenen	14
8.2.2.4	Funkmeldeempfänger (inkl. Hilfsorganisationen)	337
8.2.2.5	Digitalfunk FRT	16
8.2.2.6	Digitalfunk HRT	400
8.2.2.7	Digitalfunk MRT	184
8.2.2.8	Digitalfunk gesamt	600

# Feuerwehr Darmstadt

## 9 Kosten

9.1 Erträge aus	BF	KatS	RD	Summe
9.1.1 Einsätzen	282.077,75 €	0,00 €	0,00 €	282.077,75 €
9.1.2 Dienstleistungen	96.207,11 €	0,00 €	1.786.900,42 €	1.883.107,53 €
9.1.3 Vorbeugendem Brandschutz	195.475,58 €	0,00 €	0,00 €	195.475,58 €
9.1.4 Zuweisungen	0,00 €	12.319,86 €	57.994,40 €	70.314,26 €
9.1.5 Sonstige Erträge	294.715,74 €	1.503,99 €	121.857,90 €	418.077,63 €
9.1.6 Spaltensumme	868.476,18 €	13.823,85 €	1.966.752,72 €	2.849.052,75 €

### 9.2 Aufwendungen

9.2.1 Personal	10.550.733,78 €	185.439,00 €	1.439.628,65 €	12.175.801,43 €
9.2.2 Sach- und Dienstleistungen	961.633,17 €	-142,34 €	391.140,45 €	1.352.631,28 €
9.2.3 andere Aufwendungen	11.831,47 €	0,00 €	0,00 €	11.831,47 €
9.2.4 Spaltensumme	11.524.198,42 €	185.296,66 €	1.830.769,10 €	13.540.264,18 €

### 9.3 Investitionen

9.3.1 Investitionen Fahrzeuge/Geräte	1.084.440,63 €	320,00 €	14.523,42 €	1.099.284,05 €
--------------------------------------	----------------	----------	-------------	----------------

### 9.4 Zuschussbedarf

9.4.1 Zuschussbedarf des Amtes ohne RD und Abschreibungen	11.911.955,68 €
---	-----------------

### 9.5 Prozentualer Anteil

9.5.1 Prozentualer Anteil der Kosten des Amtes an dem Gesamthaushalt der Wissenschaftsstadt Darmstadt, ohne RD	1,94%
--	-------

9.5.2 Kosten des Amtes je Einwohner, ohne RD	73,16 €
9.5.3 Kosten des Amtes je Erwerbstätigen, ohne RD	91,42 €

9.5.4 Gesamthaushalt der Stadt (nur Verwaltung)	614.391.477,00 €
9.5.5 Gesamthaushalt der Feuerwehr (nur Verwaltung)	13.540.264,18 €

# Feuerwehr Darmstadt

## 10 Aus- und Fortbildung

### 10.1 Lehrgänge/ Fortbildungen BF, FF und Externe am Standort

Art	Anzahl	Teilnehmer		Teilnehmer extern
		BF	FF	
10.1.1 Feuerwehrgrundlehrgang B 2	1	3	-	15
10.1.2 Ausbildungsabschnitt g D / hD	-	1	-	2
10.1.3 Erste Hilfe	-	19	-	-
10.1.4 Kettensägenfortbildung	3	62	-	-
10.1.5 Kettensägenlehrgang Modul A + B	1	3	-	4
10.1.6 Atemschutzübung* nach FwDV 7	-	122	98	49
10.1.7 CSA-Übung* nach FwDV 7	-	88	33	-
10.1.8 Brandsimulationsanlagen fire dragon	-	-	-	-
10.1.9 Rettungssanitäter-Fortbildung Theorie	-	88	-	-
10.1.10 Rettungssanitäter-Fortbildung Praxis	-	63	-	-
10.1.11 Rettungssanitäter-Ausbildung M1-M3	-	-	-	-
10.1.12 Rettungssanitäter-Ausbildung M4	-	-	-	-
10.1.13 Grundlehrgang **	1	-	12	12
10.1.14 Atemschutzgeräteträger I**	1	-	5	5
10.1.16 Atemschutzgeräteträger II**	1	-	6	-
10.1.17 Atemschutzunterweisung	-	115	132	-
10.1.18 Einsatzübung FwDV7	-	-	-	-
10.1.19 Endanwender Digitalfunk	-	-	-	-
10.1.20 Sprechfunklehrgang**	1	-	13	-
10.1.21 Truppführer**	-	-	-	-
10.1.22 Maschinistenlehrgang**	1	-	16	-
10.1.23 Sonstige	-	7	24	4

\*\* Zum Teil auch gemeinsam mit dem Landkreis Darmstadt-Dieburg.

### 10.2 Auswahlverfahren BF

Art	Teilnehmer
10.2.1 Einstellungstest m.D.	125
10.2.2 Einstellungstest g.D.	-

# Feuerwehr Darmstadt

## 10.3 Lehrgänge/Seminare BF, extern

Art	Teilnehmer
10.3.1 Grundlagenlehrgang B I	3
10.3.2 B III-Lehrgang	4
10.3.3 B IV-Lehrgang	1
10.3.4 Konfliktbewältigung für Führungskräfte Baustein A	3
10.3.5 Konfliktbewältigung für Führungskräfte Baustein B	.
10.3.6 Fortbildungsseminar für Einsatzbearbeiter	3
10.3.7 Technische Hilfeleistung u. Brandbekämpfung nach Bahnunfällen II	.
10.3.8 Bootsführerlehrgang	1
10.3.9 Höhenrettungslehrgang	.
10.3.10 Ausbilderlehrgang für Höhenretter	3
10.3.11 Personal für Strahlenspürtruppfahrzeug	.
10.3.12 GABC-Erkundung	.
10.3.13 Lehrgang Führen im GABC-Einsatz	2
10.3.14 Motorkettensägenfortbildung für Ausbilder	3
10.3.15 Gerätewartlehrgang	.
10.3.16 Atemschutzgerätewart I	2
10.3.17 Atemschutzgerätewart II	1
10.3.18 Fortbildung für Atemschutzgerätewarte	4
10.3.19 Vorbeugender baulicher Brandschutz	.
10.3.20 Vorbeugender Brandschutz für Führungskräfte	.
10.3.21 Fortbildung Kreisausbilder Maschinist	.
10.3.22 Fortbildungsseminar Führer von Führungsgruppen und Verbänden	3
10.3.23 Fortbildungsseminar Vorbeugender Brandschutz	1
10.3.24 Kreisausbilderlehrgang Sprechfunk	.
10.3.25 Fortbildungsseminar für Kreisausbilder Sprechfunk	.
10.3.26 Fortbildungsseminar für Kreisausbilder Atemschutz	.
10.3.27 Fortbildungsseminar für Ausbilder der Berufsfeuerwehr	.
10.3.28 Florix Grundlehrgang	2
10.3.29 Einsatzbearbeiter Leitstelle	2
10.3.30 Seminar Gefahrgut	4
10.3.31 Seminar Technik	15
10.3.32 Seminar Einsatzlehre	6
10.3.33 Seminar Verbeugender Brandschutz	7
10.3.34 Fortbildung Rettungsdienst	1
10.3.35 Fahrzeugführer-Fortbildungslehrgang	5
10.3.36 Fortbildung OLRD	.
10.3.37 Seminar Brandbekämpfung in feststoffbefeuerter Anlage	25
10.3.38 Sonstige	17

# Feuerwehr Darmstadt

## 10.4 Lehrgänge/Seminare FF, extern

Art	Teilnehmer
10.4.1 Gruppenführer	4
10.4.2 Fortbildungsseminar Gruppenführer	3
10.4.3 Zugführer	1
10.4.4 Fortbildungsseminar Zugführer	3
10.4.5 Leiter einer Feuerwehr	-
10.4.6 Seminar Führungslehre Baustein A	2
10.4.7 Drehleitermaschinist	1
10.4.8 Gerätewartlehrgang	2
10.4.9 Konfliktbewältigung für Führungskräfte A	-
10.4.10 Konfliktbewältigung für Führungskräfte B	-
10.4.11 Seminar für Absturzsicherung	1
10.4.12 Atemschutzgeräteträger in der Brandsimulationsanlage	-
10.4.13 Seminar Brandbekämpfung in feststoffbefeuerter Anlage	21
10.4.14 Sanitäter in der Feuerwehr	1
10.4.15 GABC Erkundung	2
10.4.16 Lehrgang für Personal des GABC-Erkundungsfahrzeug	2
10.4.17 Lehrgang für die Jugendfeuerwehr	4
10.4.18 Jugendarbeit in der Feuerwehr	6
10.4.19 Motorkettensägenausbilderseminar	-
10.4.20 Kreisausbilderlehrgänge	-
10.4.21 Technische Hilfeleistung Verkehrsunfall	12
10.4.22 Sonstige	27

## 10.5 Behördenfahrschule der Stadt Darmstadt

Art	Anzahl	Teilnehmer			Teilnehmer extern
		BF	FF	Stadt DA	
10.5.1 Führerschein Klasse C	23	-	-	1	2
10.5.2 Führerschein Klasse CE		-	-	-	-
10.5.3 Führerscheinklasse C / CE		-	1	7	12
10.5.4 Fahrstufenausbildung	12	11	-	-	1
10.5.5 Maschinist-Drehleiter/Kranwagen Lehrgang	1	4	-	-	-
10.5.6 Flurförderfahrzeuge Ausbildung	-	-	-	-	-



# Feuerwehr Darmstadt

---

Darmstadt, im Mai 2016



Johann Braxenthaler,  
Leitender Branddirektor

## Herausgeberin / Kontakt

Wissenschaftsstadt Darmstadt  
Feuerwehr  
Abteilung 1 Einsatz  
Bismarckstraße 86  
64293 Darmstadt  
Telefon: (06151) 780 - 0  
Telefax: (06151) 780 - 1009  
E-Mail: [feuerwehr@darmstadt.de](mailto:feuerwehr@darmstadt.de)  
Internet: [www.feuerwehr-darmstadt.de](http://www.feuerwehr-darmstadt.de)



## Titelbild:

**04.12.2016**

Weihnachtsmarkt Darmstadt, Brand von Verkaufsständen

Im Einsatz sind neben der BF-Darmstadt auch die FF-DA-Innenstadt und der Rettungsdienst