



Jahresbericht 2017

Feuerwehr Darmstadt

*Feuerwehr
Rettungsdienst
Katastrophenschutz*



Struktur, Statistik
und Einsätze der
Feuerwehr Darmstadt

Feuerwehr Darmstadt

Jahresbericht 2017 Inhalt

1	SCHNELLINFO	
1.1	Aufgabenwahrnehmung der Feuerwehr	4
2	STRUKTURBESCHREIBUNG DES STADTGEBIETES	
2.1	Verkehrsstruktur	5
2.2	Sonstige Gefahrenschwerpunkte	5
2.3	Flächennutzung	5
2.4	Gesetzliche Vorgaben für die Hilfsfrist	5
3	BESCHREIBUNG DER FEUERWEHR	
3.1	Zuständigkeit der Feuerwehr	6
3.2	Sonstige Zuständigkeiten	6
3.3	Anzahl der Feuer- und Rettungswachen	6
3.4	Fachgruppen bei der Berufsfeuerwehr	7
3.5	Struktur der Gefahrenabwehr	8
3.6	Organigramm des Amtes	9
3.7	Zuordnung der Beschäftigten nach Stellenplan	10
3.8	Soll der zu besetzenden Einsatzfunktionen	10
3.9	Altersstruktur der Berufsfeuerwehr	11
3.10	Anzahl und Stärke der Freiwilligen Feuerwehren	11
4	STRUKTUR DES RETTUNGSDIENSTES	
4.1	Mitwirkende Organisationen	12
5	STRUKTUR DES ZIVIL- UND KATASTROPHENSCHUTZES	
5.1	Lehrgänge und Seminare des Katastrophenschutzes	13
5.2	Übungen des Katastrophenschutzes	13

Titelbild:

20.02.2017

Brand von Unrat an einer Hausfassade

Feuerwehr Darmstadt

6	EINSÄTZE	
6.1	Übersicht der Einsätze	14
6.2	Gliederung der Fehlalarmierungen "Brand/Hilfeleistung"	14
6.3	Brandalarme	14
6.4	Brandmeldungen durch automatische BMA	14
6.5	Menschenrettung bei Bränden	14
6.6	Hilfeleistungsalarme	15
6.7	Menschenrettung bei Hilfeleistungen	15
6.8	Rettungsdienst	15
6.9	Dienstunfälle	15
7	VORBEUGENDER BRANDSCHUTZ	
7.1	Vorbeugender Brand- und Gefahrenschutz	18
7.2	Aktivitäten des Sachgebietes Brandschutzerziehung (BE)	18
8	FAHRZEUGE UND GERÄTE	
8.1	Fahrzeuge	19
8.2	Nachrichten- und Informationstechnik	20
9	KOSTEN	
9.1	Erträge	21
9.2	Aufwendungen	21
9.3	Investitionen	21
9.4	Zuschussbedarf	21
9.5	Prozentualer Anteil	21
10	AUS- UND FORTBILDUNG	
10.1	Lehrgänge/Fortbildungen BF, FF und Externe am Standort	22
10.2	Auswahlverfahren BF	22
10.3	Lehrgänge/Seminare BF extern	23
10.4	Lehrgänge/Seminare FF extern	24
10.5	Behördenfahrschule der Stadt Darmstadt	24

Feuerwehr Darmstadt

1 Schnellinfo

1.1	Berichtsjahr	2017
1.2	Name der Stadt	Wissenschaftsstadt Darmstadt

1.3	Gesamtbevölkerung	163.454
1.4	Einwohnerzahl (Hauptwohnung)	160.686
1.5	Ausländeranteil	33.018
1.6	Zahl der Erwerbstätigen	130.200
1.7	Gesamtfläche	122,10 km ²
1.8	Flächenbezogene Einwohnerzahl	1.320 EW/km ²

1.9	Postanschrift der Feuerwehr	Bismarckstraße 86
1.10	PLZ, Ort	64293 Darmstadt
1.11	Telefon	06151/780-0
1.12	Telefax	06151/780-1009
1.13	E-Mail	feuerwehr@darmstadt.de

1.14	Anzahl der Feuerwachen	1
1.15	Rettungswachen BF	-
1.16	Anzahl der Feuerwehrrhäuser FF	4
1.17	Personal Amt 37	177
1.18	Personal FF (Aktive)	195

1.19	Brände	477
1.20	Hilfeleistungen	1.094
1.21	Fehlalarmierungen	790
1.22	Gesamteinsatzzahlen	2.361

1.1

Aufgabenwahrnehmung der Feuerwehr

1.1.1	Brandschutz	ja
1.1.2	Katastrophenschutz	ja
1.1.3	Rettungsdienst	nur Aufgaben des Trägers und Leitstelle

Feuerwehr Darmstadt

2 Strukturbeschreibung des Stadtgebietes

2.1 Verkehrsstruktur

2.1.1	BAB Länge im Stadtgebiet	19 km
2.1.2	BAB Zuständigkeit außerhalb	14 km
2.1.3	Fernverkehrsschienenwege im Stadtgebiet	28 km
2.1.4	Fernverkehrsschienenwege Zuständigkeit außerhalb	0 km
2.1.5	Bundeswasserstraßen	0 km
2.1.6	S-Bahn	9 km
2.1.7	Flugplätze	1
2.1.8	Hafen	nein
2.1.9	Militärische Anlagen	ja
2.1.10	Straßenbahn Länge im Stadtgebiet *	31 km
2.1.11	Straßenbahn Zuständigkeit außerhalb *	11 km

* zweispurig ausgebaut

2.2 Sonstige Gefahrenschwerpunkte z.B.

2.2.1	Kerntechnische Anlagen innerhalb 25 km	ja
2.2.2	Chemieanlagen	ja

2.3 Flächennutzung

2.3.1	Gesamtfläche	122,10 km ²
2.3.2	max. Ausdehnung N - S	17 km
2.3.3	max. Ausdehnung W - O	15 km
2.3.4	max. Höhenunterschied	62 m

davon:

2.3.5	Gebäude- und Freiflächen	23,90 km ²
2.3.6	Gartenflächen, Wiesen, Erholungsflächen	4,70 km ²
2.3.7	Betriebsflächen	0,90 km ²
2.3.8	Verkehrsflächen	12,80 km ²
2.3.9	Wald-, Moor-, Reb-, Heideflächen	54,80 km ²
2.3.10	Wasserflächen	0,90 km ²
2.3.11	Sonstige Flächen	24,10 km ²

2.4 Gesetzliche Vorgaben für die Hilfsfrist

2.4.1	Brandschutz/Hilfeleistung	10 min
2.4.2	Rettungsdienst	10 min

Feuerwehr Darmstadt

3 Beschreibung der Feuerwehr

3.1 Zuständigkeit der Feuerwehr

3.1.1	Brandschutz/Allgemeine Hilfe	ja
3.1.2	Rettungsdienst (Aufgaben des Trägers)	ja
3.1.3	Katastrophenschutz	ja
3.1.4	Zivilschutz	ja
3.1.5	Überörtliche Leitstellenzuständigkeit	ja

3.2 Sonstige Zuständigkeiten

3.2.1	Sonderabfallbeseitigung	nein
3.2.2	Ölsaubbeseitigung	ja
3.2.3	Tierkörperbeseitigung (tote Tiere)	ja
3.2.4	Deichverteidigung	nein

3.3 Anzahl der Feuer- und Rettungswachen

	BF	FF	WF	Sonst.
3.3.1 Anzahl Feuer- und Rettungswachen	1	-	2	-
3.3.2 Anzahl Rettungswachen	-	-	-	3
3.3.3 Anzahl Feuerwehrhäuser FF	-	4	-	-

Feuerwehr Darmstadt

3.4 Fachgruppen bei der Berufsfeuerwehr

Fachgruppe	Aufgaben
3.4.1 Information und Kommunikation	- Vertretung in der Leitstelle - Fernmelder in der Technischen Einsatzleitung (ELW4, ELW2) - Sicherstellung der Fernmeldeverbindungen im Einsatz
3.4.2 Umweltschutz	- Besetzung des GW-Mess - Gefahrstoffmessung - Gefahrstoffrecherche - Dekontamination - Ausbildung FwDV 500
3.4.3 Spezielle Rettung	- Höhenrettung - Wasserrettung - Eisrettung
3.4.4 Technische Hilfeleistung	- Besetzung von Drehleiter und Kranwagen - Einsatz von AB-Bau und AB-Rüst

Unter einer Fachgruppe ist eine Einheit zu verstehen, die aus Mannschaft sowie Gerät besteht und vornehmlich für spezielle, bzw. unterstützende Aufgaben in den Bereichen Brandschutz, Umweltschutz und Hilfeleistung zum Einsatz kommt.

Feuerwehr Darmstadt

3.5 Struktur der Gefahrenabwehr

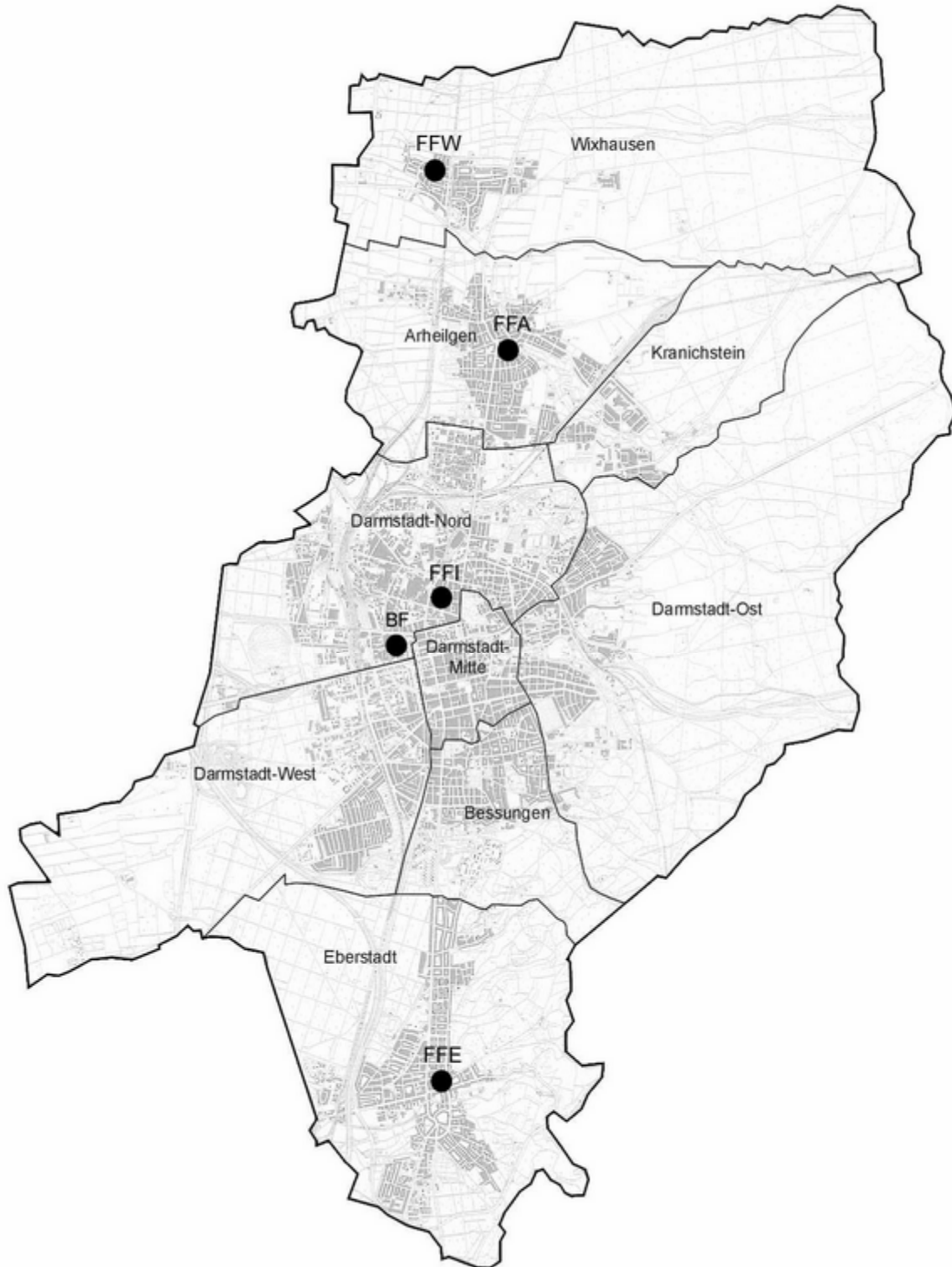

Feuerwehr Darmstadt

3.6 Organigramm des Amtes (Verwaltungsgliederung)

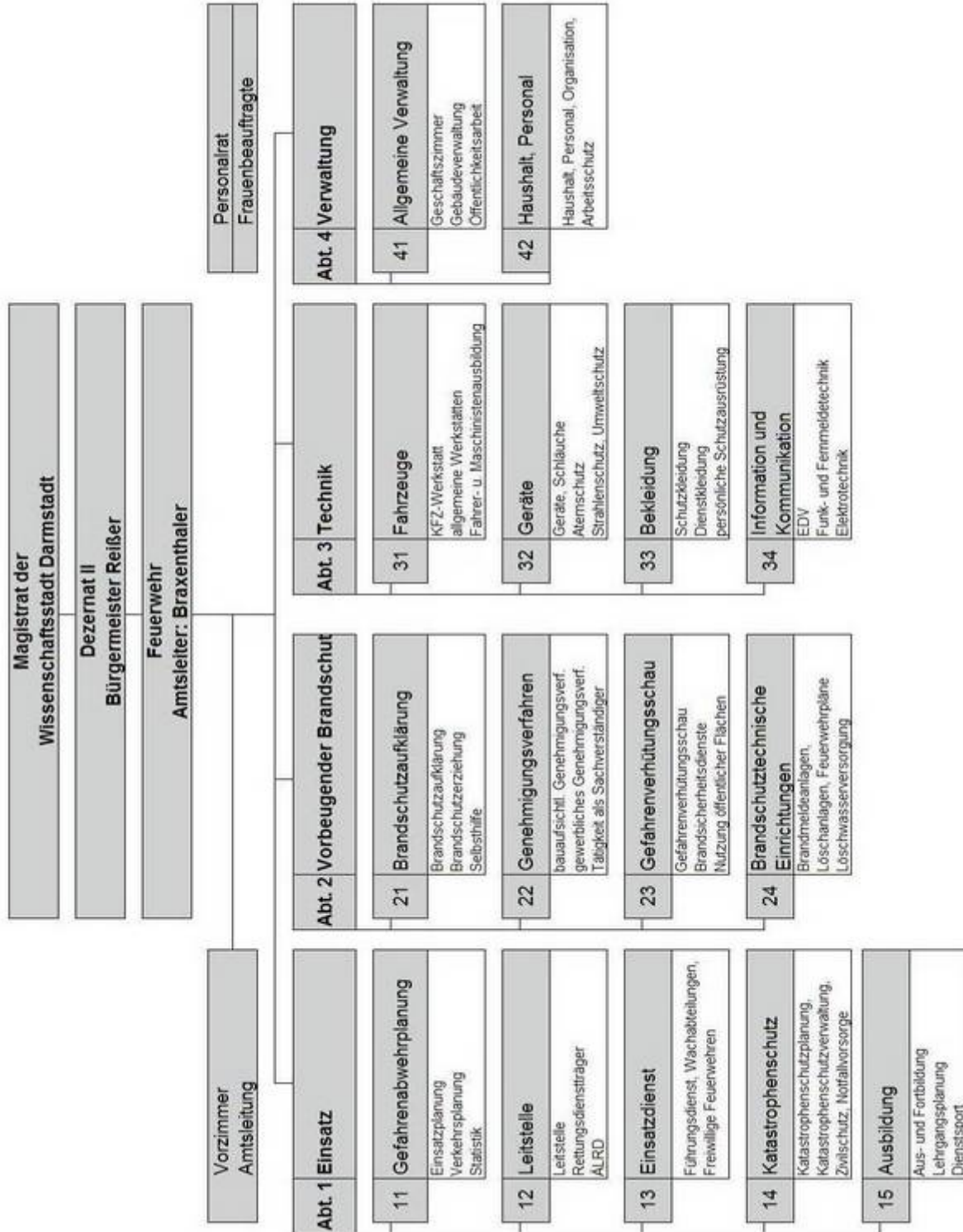

Feuerwehr Darmstadt

3.7 Zuordnung der Beschäftigten der BF nach Stellenplan

	hD	gD	mD	Ang.	Arb.
3.7.1 Führungsdienst	3	10	-	-	-
3.7.2 Führungsassistenten	-	-	9	-	-
3.7.3 Wachabteilungen	-	6	101	-	-
3.7.4 Leitstelle	-	6	16	3	-
3.7.5 Technische Dienste (kein Einsatzpersonal)	-	1	1	3	-
3.7.6 Verwaltung	-	3	0,5	3	-
3.7.7 Ausbildungsstellen	-	-	8	-	-
3.7.8 Sonstige	-	1	4	3	-
3.7.9 Gesamt	3	27	139,5	12	0

	hD	gD	mD	Ang.	Arb.
3.7.10 davon am 31.12 des Jahres nicht besetzt	-	-	4	1	-
3.7.11 besetzt durch einsatzuntaugliche Mitarbeiter	-	-	2	-	-
3.7.12 besetzt durch Ausbildungsbeamte	-	-	7	-	-

Führungsassistenten: Mitarbeiter, die Sachgebiete leiten und eine Funktionsstelle im Einsatzdienst wahrnehmen.

Wachabteilungen: Mitarbeiter, die ausschließlich Tätigkeit im Schichtdienst der Wachabteilung und Sachgebietsaufgaben wahrnehmen.

Leitstelle: Mitarbeiter, die stellenplanmäßig der Leitstelle zugeordnet sind.

Verwaltung: Mitarbeiter, die ausschließlich in der Verwaltung tätig sind und keinen Einsatzdienst ausüben.

Ausbildungsstellen: Mitarbeiter, deren Stellen ausschließlich für die Zeit der Laufbahnausbildung zur Verfügung stehen und nicht auf die Einsatzstärke angerechnet werden.

Feuerwehr Darmstadt

3.8 Soll der zu besetzenden Einsatzfunktionen

	Tag	Nacht	Sonntag/ Feiertag	Arbeits- zeit pro Woche	Personal- faktor
3.8.1 TE-Dienst	1	1	1	43,8	10
3.8.2 Führungsassistenten	1	1	1	43,8	10
3.8.3 Wachabteilung	19	19	19	48,0	5,14
3.8.4 Leitstelle	4	3	3	42,0	6,08
3.8.5 Rettungsdienst	0	0	0	0	0

Durchschnittliche Wochenarbeitszeit im Schichtdienst.

Personalfaktor:

Rechnerischer Personalbedarf zur Besetzung einer Funktionsstelle.

3.9 Altersstruktur der Berufsfeuerwehr

3.9.1 TE-Dienste	47,42
3.9.2 Führungsassistenten	53,20
3.9.3 Leitstelle	45,77
3.9.4 Wachabteilung A	39,94
3.9.5 Wachabteilung B	39,44
3.9.6 Wachabteilung C	40,53
3.9.7 Gesamtdurchschnittsalter	44,38

3.10 Anzahl und Stärke der Freiwilligen Feuerwehren

	2016	2017
3.10.1 Anzahl der Einheiten	4	4
3.10.2 Gesamtstärke	195	195
davon weiblich	24	25
3.10.3 Anzahl der Jugendfeuerwehren	4	4
3.10.4 Gesamtstärke	67	81
3.10.5 Gesamtstärke der Wachtelgruppe	18	43
Freiwillige Feuerwehr	2016	2017
3.10.6 Innenstadt	71	69
3.10.7 Eberstadt	32	34
3.10.8 Arheilgen	47	50
3.10.9 Wixhausen	45	42

Feuerwehr Darmstadt

4 Struktur des Rettungsdienstes

Träger des Rettungsdienstes	Stadt Darmstadt
Träger der Rettungsleitstelle	Stadt Darmstadt
Integrierte Leitstelle von Brand,- Katastrophenschutz und Rettungsdienst	ja

4.1 Mitwirkende Organisationen

	BF	FF	HiOrg	Privat	BW	Sonst.
4.1.1 Krankentransport	-	-	ja	-	-	-
4.1.2 Notfallrettung	-	-	ja	-	-	-
4.1.3 Notarztdienst	-	-	ja	-	-	-
4.1.4 RTH	-	-	-	-	-	-
4.1.5 Ärztlicher Leiter Rettungsdienst	ja	-	-	-	-	-

5 Struktur des Katastrophenschutzes

Einheit/Einrichtung	BF	FF	ASB	DRK	THW	Fa. Merck
Katastrophenschutz - Stab	1	-	-	-	-	-
Krisenstab mit Koordinierungsgruppe	1	-	-	-	-	-
IuK - Zentrale	1	-	-	-	-	-
GABC-Messzentrale	-	-	-	-	-	1
Technische Einsatzleitung	1	-	-	-	-	-
KatS-Löschzug	-	3	-	-	-	-
Informationstelefon	1	-	-	-	-	-
Gefahrstoff-ABC-Zug	1		-	-	-	-
Med.Task Force zusammen mit dem Landkreis DaDi	1			-	-	-
Sanitätszug	-	-	1	1	-	-
Betreuungszug	-	-	-	2	-	-
Technischer Zug	-	-	-	-	1	-
Fachgruppe Führung und Kommunikation	-	-	-	-	1	-
Gefahrstoff-Dekontaminationszug	-	1	-	-	-	-
GABC-Messgruppe	1		-	-	-	-
Technische Hilfeleistungseinheit	-	1	-	-	-	-
Informations- und Kommunikationsgruppe	-	1	-	-	-	-
Betreuungsstelle	-	-	-	2	-	-
Helfer der Organisation	177	195	53	188	100	6

Feuerwehr Darmstadt

5.1 Lehrgänge und Seminare des Katastrophenschutzes (Führung)

Art	Teilnehmer Feuerwehr	Teilnehmer anderer Organis./Ämter
5.1.1 Führen im KatS	8	6
5.1.2 Sonstiges	9	3

5.2 Großübungen des Katastrophenschutzes

Art	Anzahl
5.2.1 Übung bei der Fa. Merck KGaA	1
5.2.2 Übung Jonathan-Heimes-Stadion	1
5.2.3 Übung Kulturgutschutz	1
5.2.4 Sirenenprobebetrieb	4
5.2.5 Messübung (Messkonzept Südhessen)	2
5.2.6 Übung Info-Telefon, Messzentrale, TEL, Messfahrzeug	4

Feuerwehr Darmstadt

6 Einsätze

6.1 Übersicht der Einsätze		2016	2017
6.1.1	Brände	386	477
6.1.2	Hilfeleistungen	958	1.094
6.1.3	Fehlalarmierungen	755	790
6.1.4	Gesamteinsatzzahlen	2.099	2.361

6.2 Fehlalarme		2016	2017
6.2.1	Gesamt	755	790
6.2.2	davon Brandmeldeanlagen	348	377
6.2.3	Blinder Alarm	137	183
6.2.4	Böswilliger Alarm	24	19
6.2.5	Fehlfahrten/in Bereitstellung	246	211

6.3 Brandalarme		2016	2017
6.3.1	Gesamt	386	477
6.3.2	davon gelöschttes Feuer	162	182
6.3.3	Kleinbrand A	87	103
6.3.4	Kleinbrand B	119	165
6.3.5	Mittelbrand	15	23
6.3.6	Großbrand	3	4

6.4 Brandmeldungen durch automatische BMA		2016	2017
6.4.1	Anzahl der gemeldeten Brände durch BMA	53	87
6.4.2	Prozentualer Anteil der Brände an allen Alarmen durch BMA	10,93%	17,47%

Brandmeldungen durch Heimrauchmelder HRM		2016	2017
6.4.3	Anzahl der gemeldeten Brände durch HRM	45	56
6.4.4	Prozentualer Anteil der Brände an allen Alarmen durch HRM	48,91%	49,12%

6.5 Menschenrettung bei Bränden		2016	2017
6.5.1	Personen gerettet	20	87
6.5.2	Brandverletzte	21	36
6.5.3	Brandtote	1	-
6.5.4	Fw-Angehörige verletzt	-	6
6.5.5	Fw-Angehörige tot	-	-

Feuerwehr Darmstadt

6.6 Hilfeleistungsalarme		2016	2017
6.6.1	Gesamt	958	1.094
6.6.2	Umwelt-/Gefahrstoffeinsätze einschließlich Ölspuren	133	183
6.6.3	Verkehrsunfälle	86	100
6.6.4	Tiere/Insekten	59	45
6.6.5	Tür öffnen	139	167
6.6.6	First Responder	10	14

6.7 Menschenrettung bei Hilfeleistungen		2016	2017
6.7.1	Personen gerettet	131	469
6.7.2	Verletzte	103	81
6.7.3	Tot geborgen	30	20
6.7.4	Fw-Angehörige verletzt	1	6
6.7.5	Fw-Angehörige tot	-	-

6.8 Rettungsdienst		2016	2017
6.8.1	Gesamtdispositionen	46.262	27.372
6.8.2	Krankentransporte	2.694	2.598
6.8.3	Notfalleinsätze	32.361	18.125
davon in Verbindung mit:			
6.8.4	Notarzteinsetzfahrzeug (Mitte)	3.163	3.099
6.8.5	Notarzteinsetzfahrzeug (Süd)	2.486	-
6.8.6	Rettungshubschrauber	35	20
6.8.7	Organisatorischer Leiter Rettungsdienst	18	41
6.8.8	Leitender Notarzt	15	27
6.8.9	First Responder (RD-Bereiche DA und DI)	440	495

6.9 Dienstunfälle		BF	FF
6.9.1	Einsatzdienst	9	-
6.9.2	Arbeitsdienst/Übungen	6	3
6.9.3	Dienstsport	2	-
6.9.4	Wegeunfälle	2	-
6.9.5	Jugendfeuerwehr-Dienst	-	-
	Summe	19	3

Feuerwehr Darmstadt



05.04.2017

Kasinostraße

defekte Gasleitung

BF: Umweltschutzzug

FF-Innenstadt, FF-Arheilgen,

FF-Wixhausen, FF-Griesheim

Polizei, E-Netz

Anmerkung:

Der Einsatz zog sich über mehrere Tage



06.04.2017

Pallaswiesenstraße Fa. Hertz

PKW Brand

BF: Löschzug

FF- Innenstadt, FF-Wixhausen

Polizei

Anmerkung:

Es brannten mehrere Kleintransporter



18.05.2017

Carl-Schenk-Ring

Wohnwagenbrand

BF: Löschzug

Anmerkung:

Gasflaschenexplosion während der Löscharbeiten

Es wurden Einsatzkräfte verletzt

Feuerwehr Darmstadt



03.06.2017
Autobahn
VU
BF: HLF
Polizei, RTW

Anmerkung:

Hundebetreuung nach
Verkehrsunfall



18.06.2017
Bessunger Kiesgrube
Waldbrand
BF: ELW und Waldbrandzug
FF-Eberstadt
Polizei, Polizeihubschrauber

Anmerkung:

Unterstützung durch Hubschrauber,
da das Gelände unzugänglich war



07.07.2017
Kirchtanne Main-Neckar-Bahn
Zug evakuieren
BF: ELW, ZFW, HLF
FF-Innenstadt
RTW, OLRD,
Polizei

Anmerkung:

Wegen der anhaltenden Hitzewelle
wurden die Passagiere evakuiert

Feuerwehr Darmstadt

7 Vorbeugender Brandschutz

7.1 Vorbeugender Brand- und Gefahrenschutz		2016	2017
7.1.1	Gefahrenverhütungsschauen (GVS)	134	178
7.1.2	Nachschauen	*	*
7.1.3	Stellungnahmen im bauaufsichtlichen Genehmigungsverfahren	298	265
7.1.4	Ortsbesichtigungen / Besprechungen	797	763
7.1.5	Abnahmen von Veranstaltungen und Generalproben	29	23

* in GVS als engmaschige Kontrolle enthalten

7.1.6	Brandsicherheitsdienste	418	445
7.1.7	Objekte, die der Gefahrenverhütungsschau unterliegen	1307	1307
7.1.8	Brandschutz-Aufklärungen / Feuerlösch-Übungen	33	36
7.1.9	Feuwehrpläne neu / geändert	42	60
7.1.10	Feuerwehrpläne gesamt	441	456
7.1.11	Feuerwehrschlüsseldepots	663	675

7.2 Aktivitäten des Sachgebietes Brandschutzerziehung (BE)

Art		Anzahl	Teilnehmer
7.2.1	Vorbereitungsstufe nach BE Konzept	5	5
7.2.2	Mitarbeiterschulung nach BE Konzept	-	-
7.2.3	Brandschutzaufklärung	10	186
7.2.4	Brandschutzerziehung Kiga nach BE Konzept	5	113
7.2.5	Wachbesuche der Kiga nach BE Konzept	5	113
7.2.6	Räumungsübung Kiga nach BE Konzept	6	280
7.2.7	Schlussbesprechung nach BE Konzept	6	6
7.2.8	Brandschutzerziehung Schule	2	186
7.2.9	Alarmproben in Schulen	12	18
7.2.10	Wachbesuche Schule	-	27
7.2.11	Projektstage	-	-
7.2.12	Ausbildungsveranstaltungen Seminare extern	1	1
7.2.13	Ausbildungsveranstaltungen BE Team	-	-
7.2.14	Fortbildungen Sachgebiet	2	-
7.2.15	Sitzungen/Tagungen, intern/extern	-	-
7.2.16	Sonderveranstaltungen	2	-

Feuerwehr Darmstadt

8 Fahrzeuge und Geräte

8.1 Fahrzeuge

Führungsfahrzeuge/PKW/MTF		BF	FF	
8.1.1	Einsatzleitwagen	ELW	2	-
8.1.2	Zugführerwagen	ZFW	2	4
8.1.3	Personenkraftwagen	PKW	6	-
8.1.4	Mannschafttransportfahrzeug	MTF	3	1

Löschfahrzeuge		BF	FF	
8.1.5	Löschgruppenfahrzeuge	LF	-	11
8.1.6	Tanklöschfahrzeuge	TLF	2	1
8.1.7	Hilfeleistungslöschfahrzeuge	HLF	5	-

Hubrettungsfahrzeuge/Kranwagen		BF	FF	
8.1.8	Drehleiter	DL/DLK 23-12	2	1
8.1.9	Kranwagen	KW 50/27	1	-

Sonstige Fahrzeuge		BF	FF	
8.1.10	Schlauchwagen	SW 2000	-	1
8.1.11	Gerätewagen sonstige	GW	8	3

Wechseladerfahrzeuge/Abrollbehälter		BF	FF	
8.1.12	Wechseladerfahrzeuge	WLF	3	1
8.1.13	Abrollbehälter	AB-Umweltschutz	1	-
8.1.14	Abrollbehälter	AB-Pritsche	1	-
8.1.15	Abrollbehälter	AB-Gefahrstoffübung	1	-
8.1.16	Abrollbehälter	AB-Sonderlöschmittel	1	-
8.1.17	Abrollbehälter	AB-Bau/Bauunfall	1	-
8.1.18	Abrollbehälter	AB-Schlauch	1	-
8.1.19	Abrollbehälter	AB-Atem-/Strahlenschutz	1	-
8.1.20	Abrollbehälter	AB-Mulde	2	-
8.1.21	Abrollbehälter	AB-Sondereinsatz	1	-
8.1.22	Abrollbehälter	AB-Rüst	1	-
8.1.23	Abrollbehälter	AB-Teleskopklader	1	-
8.1.24	Abrollbehälter	AB-Dekon	1	-
8.1.25	Abrollbehälter	AB-Dekon G	-	1
8.1.26	Abrollbehälter	AB-Strom	1	-

Feuerwehr Darmstadt

Sanitätsfahrzeuge			BF	FF
8.1.27	Krankentransportwagen	KTW	-	-
8.1.28	Rettungswagen	RTW	-	-
8.1.29	Notarztwagen	NAW	-	-
8.1.30	Notarzteinsatzfahrzeug	NEF	-	-
8.1.31	Sonstige	sonstige	-	-

Geräte			BF	FF
8.1.32	Tragkraftspritze	TS 8/8	4	5
8.1.33	Tragkraftspritze	TS 10/1000	-	5
8.1.34	Rettungsboot	RTB, MZB	1	-
8.1.35	Generatoren	< 8 KVA	11	13
8.1.36	Generatoren	> 8 KVA	22	4

8.2 Nachrichten- und Informationstechnik

8.2.1.1	Einsatzleitische	6
8.2.1.2	Einsatzleitrechner	1
8.2.1.3	Aufgeschaltete Brandmeldeanlagen	376
8.2.1.4	Hauptanschlüsse am ISDN-Vermittlungssystem	8
8.2.1.5	Notrufanschlüsse	6
8.2.1.6	Anschlüsse 19 222	4
8.2.1.7	Sonstige Amtsleitungen	2
8.2.1.8	Querleitungen zu externen Stellen	16
8.2.1.9	Funkverkehrskreise 4 m an der Funkvermittlung (/ Digitalfunk)	9 / 3
8.2.1.10	Ampelsteuerung	5
8.2.1.11	Monitore zur Kreuzungs-/Tunnelüberwachung	3
8.2.1.12	PAS-System/Hauptanschlüsse	30

Fernmeldegeräte

Fernmeldegeräte		Anzahl
8.2.2.1	Funkgeräte 4m Band	63
8.2.2.2	Funkgeräte 2m Band	154
8.2.2.3	Sirenen	14
8.2.2.4	Funkmeldeempfänger (inkl. Hilfsorganisationen)	337
8.2.2.5	Digitalfunk FRT (inkl. Hilfsorganisationen)	20
8.2.2.6	Digitalfunk HRT (inkl. Hilfsorganisationen)	489
8.2.2.7	Digitalfunk MRT (inkl. Hilfsorganisationen)	208
8.2.2.8	Digitalfunk gesamt (inkl. Hilfsorganisationen)	717

Feuerwehr Darmstadt

9 Kosten

9.1 Erträge aus	BF	KatS	RD	Summe
9.1.1 Einsätzen	306.428,01 €	0,00 €	0,00 €	306.428,01 €
9.1.2 Dienstleistungen	134.542,23 €	0,00 €	1.640.741,74 €	1.775.283,97 €
9.1.3 Vorbeugendem Brandschutz	197.449,61 €	0,00 €	0,00 €	197.449,61 €
9.1.4 Zuweisungen	25.990,00 €	14.499,86 €	28.632,00 €	69.121,86 €
9.1.5 Sonstige Erträge	245.480,56 €	0,00 €	120.840,20 €	366.320,76 €
9.1.6 Spaltensumme	909.890,41 €	14.499,86 €	1.790.213,94 €	2.714.604,21 €

9.2 Aufwendungen

9.2.1 Personal	10.793.543,77 €	164.981,59 €	1.455.919,07 €	12.414.444,43 €
9.2.2 Sach- und Dienstleistungen	945.752,07 €	7.395,14 €	393.643,20 €	1.346.790,41 €
9.2.3 andere Aufwendungen	14.031,84 €	0,00 €	185,00 €	14.216,84 €
9.2.4 Spaltensumme	11.753.327,68 €	172.376,73 €	1.849.747,27 €	13.775.451,68 €

9.3 Investitionen

9.3.1 Investitionen Fahrzeuge/Geräte	1.480.816,11 €	0,00 €	49.991,24 €	1.530.807,35 €
--------------------------------------	----------------	--------	-------------	----------------

9.4 Zuschussbedarf

9.4.1 Zuschussbedarf des Amtes ohne RD und Abschreibungen	12.482.130,25 €
---	-----------------

9.5 Prozentualer Anteil

9.5.1 Prozentualer Anteil der Kosten des Amtes an dem Gesamthaushalt der Wissenschaftsstadt Darmstadt, ohne RD	1,89%
--	-------

9.5.2 Kosten des Amtes je Einwohner, ohne RD	76,36 €
--	---------

9.5.3 Kosten des Amtes je Erwerbstätigen, ohne RD	95,80 €
---	---------

9.5.4 Gesamthaushalt der Stadt (nur Verwaltung)	659.749.029,00 €
---	------------------

9.5.5 Gesamthaushalt der Feuerwehr (nur Verwaltung)	13.775.451,68 €
---	-----------------

Feuerwehr Darmstadt

10 Aus- und Fortbildung

10.1 Lehrgänge/ Fortbildungen BF, FF und Externe am Standort

Art	Anzahl	Teilnehmer		Teilnehmer extern
		BF	FF	
10.1.1 Feuerwehrgrundlehrgang B 2	1	4	-	15
10.1.2 Ausbildungsabschnitt g D / hD	-	1	-	2
10.1.3 Erste Hilfe	-	19	-	-
10.1.4 Kettensägenfortbildung	3	52	-	-
10.1.5 Kettensägenlehrgang Modul A + B	2	4	12	10
10.1.6 Atemschutzübung* nach FwDV 7	-	101	80	51
10.1.7 CSA-Übung* nach FwDV 7	-	76	27	-
10.1.8 Brandsimulationsanlagen fire dragon	-	-	-	-
10.1.9 Rettungssanitäter-Fortbildung Theorie	-	86	-	-
10.1.10 Rettungssanitäter-Fortbildung Praxis	-	66	-	-
10.1.11 Rettungssanitäter-Ausbildung M1-M3	-	2	-	-
10.1.12 Rettungssanitäter-Ausbildung M4	-	2	-	-
10.1.13 Grundlehrgang **	1	4	12	12
10.1.14 Atemschutzgeräteträger I**	1	3	8	5
10.1.15 Atemschutzgeräteträger II**	1	1	10	-
10.1.16 Atemschutzunterweisung	-	88	100	-
10.1.17 Einsatzübung FwDV7	-	16	38	-
10.1.18 Endanwender Digitalfunk	-	-	-	-
10.1.19 Sprechfunklehrgang**	1	-	16	-
10.1.20 Truppführer**	-	-	4	-
10.1.21 Maschinistenlehrgang**	1	-	4	-
10.1.22 Sonstige	-	7	24	4

** Zum Teil auch gemeinsam mit dem Landkreis Darmstadt-Dieburg.

Auswahlverfahren BF

10.2

Art	Teilnehmer
10.2.1 Einstellungstest m.D.	150
10.2.2 Einstellungstest g.D.	-

Feuerwehr Darmstadt

10.3 Lehrgänge/Seminare BF, extern

Art	Teilnehmer
10.3.1 Grundlagenlehrgang B I	4
10.3.2 B III-Lehrgang	3
10.3.3 B IV-Lehrgang	1
10.3.4 Konfliktbewältigung für Führungskräfte Baustein A	-
10.3.5 Konfliktbewältigung für Führungskräfte Baustein B	2
10.3.6 Fortbildungsseminar für Einsatzbearbeiter	3
10.3.7 Technische Hilfeleistung u. Brandbekämpfung nach Bahnunfällen II	2
10.3.8 Bootsführerlehrgang	-
10.3.9 Höhenrettungslehrgang	-
10.3.10 Ausbilderlehrgang für Höhenretter	-
10.3.11 Personal für Strahlenspürtruppfahrzeug	-
10.3.12 GABC-Erkundung	-
10.3.13 Lehrgang Führen im GABC-Einsatz	1
10.3.14 Motorkettensägenfortbildung für Ausbilder	1
10.3.15 Gerätewartlehrgang	4
10.3.16 Atemschutzgerätewart I	2
10.3.17 Atemschutzgerätewart II	-
10.3.18 Fortbildung für Atemschutzgerätewarte	1
10.3.19 Vorbeugender baulicher Brandschutz	1
10.3.20 Vorbeugender Brandschutz für Führungskräfte	2
10.3.21 Fortbildung Kreisausbilder Maschinist	-
10.3.22 Fortbildungsseminar Führer von Führungsgruppen und Verbänden	1
10.3.23 Fortbildungsseminar Vorbeugender Brandschutz	1
10.3.24 Kreisausbilderlehrgang Sprechfunk	-
10.3.25 Fortbildungsseminar für Kreisausbilder Sprechfunk	-
10.3.26 Fortbildungsseminar für Kreisausbilder Atemschutz	5
10.3.27 Fortbildungsseminar für Ausbilder der Berufsfeuerwehr	-
10.3.28 Florix Grundlehrgang	-
10.3.29 Einsatzbearbeiter Leitstelle	-
10.3.30 Seminar Gefahrgut	4
10.3.31 Seminar Technik	9
10.3.32 Seminar Einsatzlehre	6
10.3.33 Seminar Vorbeugender Brandschutz	2
10.3.34 Fortbildung Rettungsdienst	-
10.3.35 Fahrzeugführer-Fortbildungslehrgang	5
10.3.36 Fortbildung OLRD	-
10.3.37 Seminar Brandbekämpfung in feststoffbefeuerter Anlage	9
10.3.38 Seminar MANV	4
10.3.39 Seminar Notstromaggregate	4
10.3.40 Sonstige	28

Feuerwehr Darmstadt

10.4 Lehrgänge/Seminare FF, extern

Art	Teilnehmer
10.4.1 Gruppenführer	4
10.4.2 Fortbildungsseminar Gruppenführer	-
10.4.3 Zugführer	2
10.4.4 Fortbildungsseminar Zugführer	-
10.4.5 Leiter einer Feuerwehr	2
10.4.6 Seminar Führungslehre Baustein A	2
10.4.7 Drehleitermaschinist	1
10.4.8 Gerätewartlehrgang	-
10.4.9 Konfliktbewältigung für Führungskräfte A	-
10.4.10 Konfliktbewältigung für Führungskräfte B	-
10.4.11 Seminar für Absturzsicherung	-
10.4.12 Atemschutzgeräteträger in der Brandsimulationsanlage	-
10.4.13 Seminar Brandbekämpfung in feststoffbefeuerter Anlage	21
10.4.14 Sanitäter in der Feuerwehr	2
10.4.15 GABC Erkundung	2
10.4.16 Lehrgang für Personal des GABC-Erkundungsfahrzeug	2
10.4.17 Lehrgang für die Jugendfeuerwehr	4
10.4.18 Jugendarbeit in der Feuerwehr	6
10.4.19 Motorkettensägenausbilderseminar	7
10.4.20 Kreisausbilderlehrgänge	-
10.4.21 Technische Hilfeleistung Verkehrsunfall	15
10.4.22 Sonstige	19

10.5 Behördenfahrschule der Stadt Darmstadt

Art	Anzahl	Teilnehmer			Teilnehmer extern
		BF	FF	Stadt DA	
10.5.1 Führerschein Klasse C	29	-	-	2	8
10.5.2 Führerschein Klasse CE		-	-	-	-
10.5.3 Führerscheinklasse C / CE		2	1	1	15
10.5.4 Fahrstufenausbildung	18	16	-	-	2
10.5.5 Maschinist-Drehleiter/Kranwagen Lehrgang	-	-	-	-	-
10.5.6 Flurförderfahrzeuge Ausbildung	-	-	-	-	-

Feuerwehr Darmstadt

Darmstadt, im April 2018



Johann Braxenthaler

Leitender Branddirektor

Herausgeberin / Kontakt

Wissenschaftsstadt Darmstadt
Feuerwehr
Abteilung 1 Einsatz
Bismarckstraße 86
64293 Darmstadt
Telefon: (06151) 780 - 0
Telefax: (06151) 780 - 1009
E-Mail: feuerwehr@darmstadt.de
Internet: www.feuerwehr-darmstadt.de

