



Jahresbericht 2018

Feuerwehr Darmstadt

Feuerwehr

Rettungsdienst

Katastrophenschutz

Feuerwehr Darmstadt

Jahresbericht 2018 Inhalt

1	SCHNELLINFO	
1.1	Aufgabenwahrnehmung der Feuerwehr	4
2	STRUKTURBESCHREIBUNG DES STADTGEBIETES	
2.1	Verkehrsstruktur	5
2.2	Sonstige Gefahrenschwerpunkte	5
2.3	Flächennutzung	5
2.4	Gesetzliche Vorgaben für die Hilfsfrist	5
3	BESCHREIBUNG DER FEUERWEHR	
3.1	Zuständigkeit der Feuerwehr	6
3.2	Sonstige Zuständigkeiten	6
3.3	Anzahl der Feuer- und Rettungswachen	6
3.4	Fachgruppen bei der Berufsfeuerwehr	7
3.5	Struktur der Gefahrenabwehr	8
3.6	Organigramm des Amtes	9
3.7	Zuordnung der Beschäftigten nach Stellenplan	10
3.8	Soll der zu besetzenden Einsatzfunktionen	10
3.9	Altersstruktur der Berufsfeuerwehr	11
3.10	Anzahl und Stärke der Freiwilligen Feuerwehren	11
4	STRUKTUR DES RETTUNGSDIENSTES	
4.1	Mitwirkende Organisationen	12
5	STRUKTUR DES ZIVIL- UND KATASTROPHENSCHUTZES	
5.1	Lehrgänge und Seminare des Katastrophenschutzes	13
5.2	Übungen des Katastrophenschutzes	13

Titelbild

Wohnmobilbrand auf der A5 im Bereich der E-Highway-Strecke des Betreibers Hessen Mobil

Feuerwehr Darmstadt

6	EINSÄTZE	
6.1	Übersicht der Einsätze	14
6.2	Gliederung der Fehlalarmierungen "Brand/Hilfeleistung"	14
6.3	Brandalarme	14
6.4	Brandmeldungen durch automatische BMA	14
6.5	Menschenrettung bei Bränden	14
6.6	Hilfeleistungsalarme	15
6.7	Menschenrettung bei Hilfeleistungen	15
6.8	Rettungsdienst	15
6.9	Dienstunfälle	15
7	VORBEUGENDER BRANDSCHUTZ	
7.1	Vorbeugender Brand- und Gefahrenschutz	21
7.2	Aktivitäten des Sachgebietes Brandschutzerziehung (BE)	21
8	FAHRZEUGE UND GERÄTE	
8.1	Fahrzeuge	22
8.2	Nachrichten- und Informationstechnik	23
9	KOSTEN	
9.1	Erträge	24
9.2	Aufwendungen	24
9.3	Investitionen	24
9.4	Zuschussbedarf	24
9.5	Prozentualer Anteil	24
10	AUS- UND FORTBILDUNG	
10.1	Lehrgänge/Fortbildungen BF, FF und Externe am Standort	25
10.2	Auswahlverfahren BF	25
10.3	Lehrgänge/Seminare BF extern	26
10.4	Lehrgänge/Seminare FF extern	24
10.5	Behördenfahrschule der Stadt Darmstadt	27

Feuerwehr Darmstadt

1 Schnellinfo

1.1	Berichtsjahr	2018
1.2	Name der Stadt	Wissenschaftsstadt Darmstadt

1.3	Gesamtbevölkerung	164.494
1.4	Einwohnerzahl (Hauptwohnung)	161.843
1.5	Ausländeranteil	33.018
1.6	Zahl der Erwerbstätigen	131.100
1.7	Gesamtfläche	122,10 km ²
1.8	Flächenbezogene Einwohnerzahl	1.330 EW/km ²

1.9	Postanschrift der Feuerwehr	Bismarckstraße 86
1.10	PLZ, Ort	64293 Darmstadt
1.11	Telefon	06151/780-00
1.12	Telefax	06151/780-1009
1.13	E-Mail	feuerwehr@darmstadt.de

1.14	Anzahl der Feuerwachen	1
1.15	Rettungswachen BF	-
1.16	Anzahl der Feuerwehrrhäuser FF	4
1.17	Personal Amt 37	177
1.18	Personal FF (Aktive)	195

1.19	Brände	458
1.20	Hilfeleistungen	1.380
1.21	Fehlalarmierungen	861
1.22	Gesamteinsatzzahlen	2.699

1.1

Aufgabenwahrnehmung der Feuerwehr

1.1.1	Brandschutz	ja
1.1.2	Katastrophenschutz	ja
1.1.3	Rettungsdienst	nur Aufgaben des Trägers und Leitstelle

Feuerwehr Darmstadt

2 Strukturbeschreibung des Stadtgebietes

2.1 Verkehrsstruktur

2.1.1	BAB Länge im Stadtgebiet	19 km
2.1.2	BAB Zuständigkeit außerhalb	14 km
2.1.3	Fernverkehrsschienenwege im Stadtgebiet	28 km
2.1.4	Fernverkehrsschienenwege Zuständigkeit außerhalb	0 km
2.1.5	Bundeswasserstraßen	0 km
2.1.6	S-Bahn	9 km
2.1.7	Flugplätze	1
2.1.8	Hafen	nein
2.1.9	Militärische Anlagen	ja
2.1.10	Straßenbahn Länge im Stadtgebiet *	31 km
2.1.11	Straßenbahn Zuständigkeit außerhalb *	11 km

* zweispurig ausgebaut

2.2 Sonstige Gefahrenschwerpunkte z.B.

2.2.1	Kerntechnische Anlagen innerhalb 25 km	ja
2.2.2	Chemieanlagen	ja

2.3 Flächennutzung

2.3.1	Gesamtfläche	122,10 km ²
2.3.2	max. Ausdehnung N - S	17 km
2.3.3	max. Ausdehnung W - O	15 km
2.3.4	max. Höhenunterschied	62 m

davon:

2.3.5	Gebäude- und Freiflächen	23,90 km ²
2.3.6	Gartenflächen, Wiesen, Erholungsflächen	4,70 km ²
2.3.7	Betriebsflächen	0,90 km ²
2.3.8	Verkehrsflächen	12,80 km ²
2.3.9	Wald-, Moor-, Reb-, Heideflächen	54,80 km ²
2.3.10	Wasserflächen	0,90 km ²
2.3.11	Sonstige Flächen	24,10 km ²

2.4 Gesetzliche Vorgaben für die Hilfsfrist

2.4.1	Brandschutz/Hilfeleistung	10 min
2.4.2	Rettungsdienst	10 min

Feuerwehr Darmstadt

3 Beschreibung der Feuerwehr

3.1 Zuständigkeit der Feuerwehr

3.1.1	Brandschutz/Allgemeine Hilfe	ja
3.1.2	Rettungsdienst (Aufgaben des Trägers)	ja
3.1.3	Katastrophenschutz	ja
3.1.4	Zivilschutz	ja
3.1.5	Überörtliche Leitstellenzuständigkeit	ja

3.2 Sonstige Zuständigkeiten

3.2.1	Sonderabfallbeseitigung	nein
3.2.2	Ölsaubbeseitigung	ja
3.2.3	Tierkörperbeseitigung (tote Tiere)	ja
3.2.4	Deichverteidigung	nein

3.3 Anzahl der Feuer- und Rettungswachen

	BF	FF	WF	Sonst.
3.3.1 Anzahl Feuer- und Rettungswachen	1	-	2	-
3.3.2 Anzahl Rettungswachen	-	-	-	3
3.3.3 Anzahl Feuerwehrhäuser FF	-	4	-	-

Feuerwehr Darmstadt

3.4 Fachgruppen bei der Berufsfeuerwehr

Fachgruppe	Aufgaben
3.4.1 Information und Kommunikation	<ul style="list-style-type: none">- Personalvertretung in der Leitstelle- Fernmelder in der Technischen Einsatzleitung (ELW4, ELW2)- Sicherstellung der Fernmeldeverbindungen bei Einsätzen
3.4.2 Umweltschutz	<ul style="list-style-type: none">- Besetzung des GW-ABC Erkunder- Gefahrstoffmessung- Gefahrstoffrecherche- Dekontamination- Ausbildung FwDV 500
3.4.3 Spezielle Rettung	<ul style="list-style-type: none">- Höhen-/ Tiefenrettung- Wasserrettung- Eisrettung
3.4.4 Technische Hilfeleistung	<ul style="list-style-type: none">- Besetzung von Drehleiter und Kranwagen- Einsatz von AB-Bau und AB-Rüst- Eingleisen von Straßenbahnen

Unter einer Fachgruppe ist eine Einheit zu verstehen, die aus Mannschaft sowie Gerät besteht und vornehmlich für spezielle, bzw. unterstützende Aufgaben in den Bereichen Brandschutz, Umweltschutz und Hilfeleistung zum Einsatz kommt. Alle Mitarbeiter der Berufsfeuerwehr versehen neben dem allgemeinen Feuerwehrdienst eine Aufgabe in einer Fachgruppe.

Feuerwehr Darmstadt

3.5 Struktur der Gefahrenabwehr

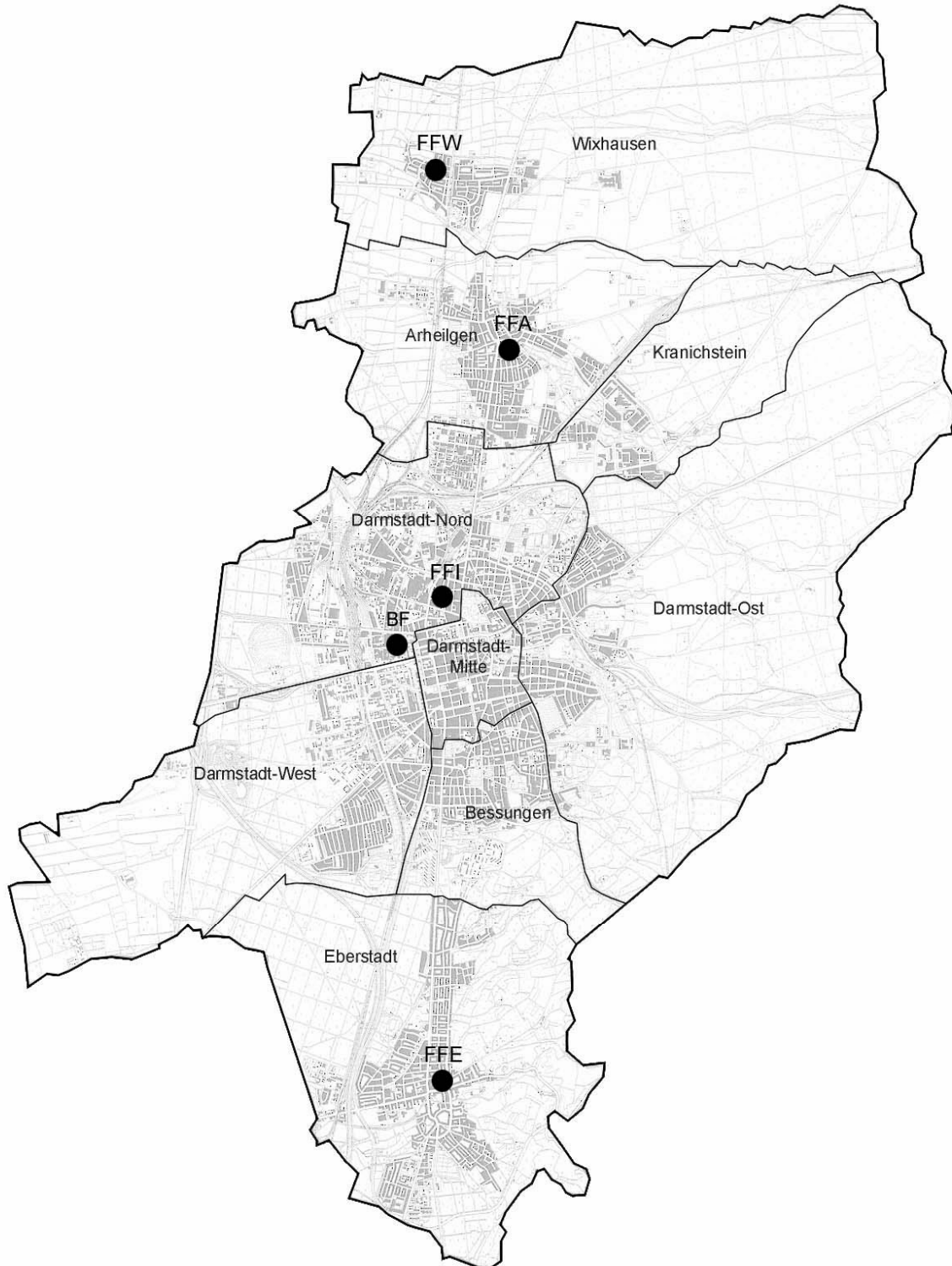

Feuerwehr Darmstadt

3.6 Organigramm des Amtes (Verwaltungsgliederung)

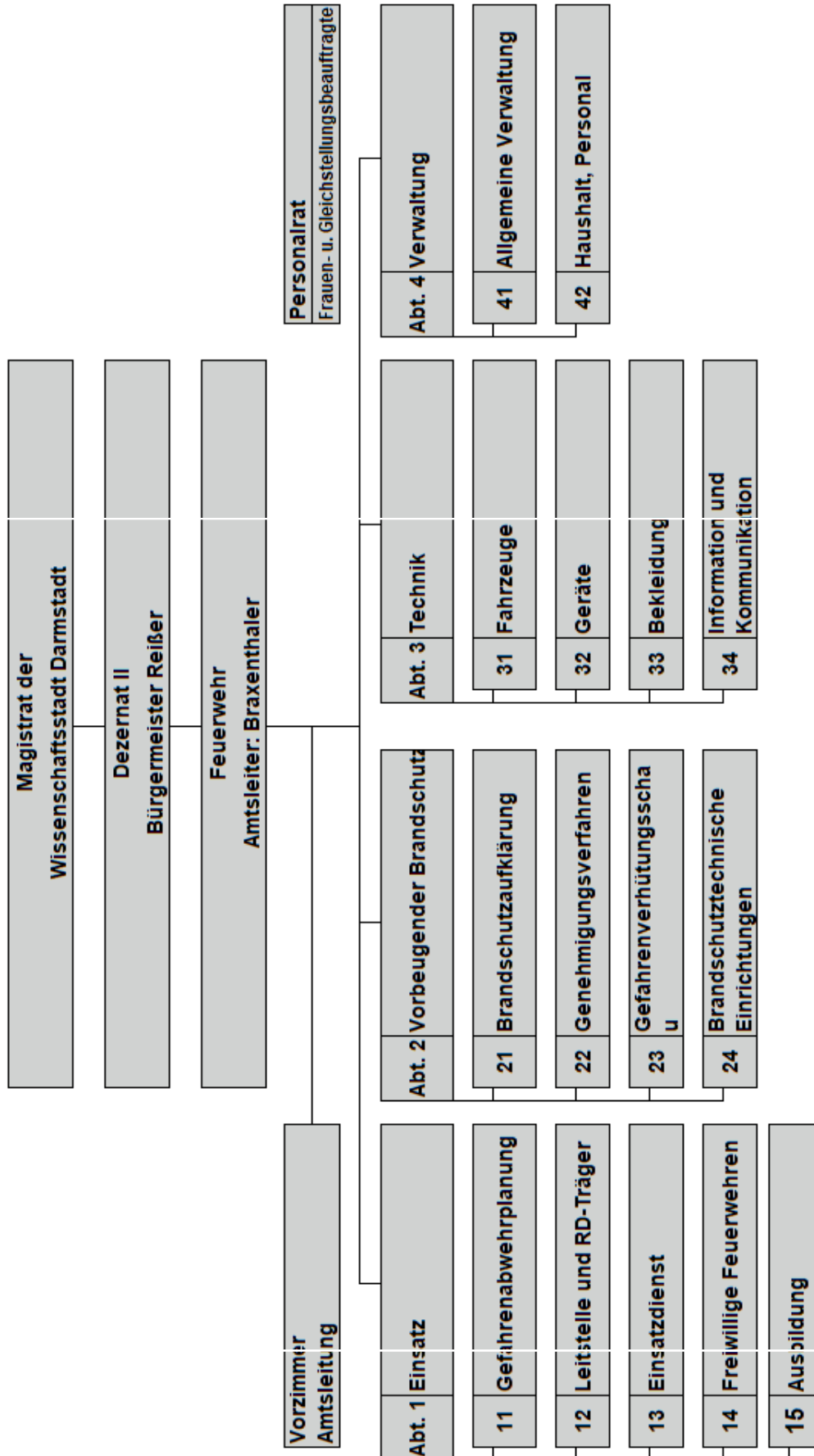

Feuerwehr Darmstadt

3.7 Zuordnung der Beschäftigten der BF nach Stellenplan

	hD	gD	mD	Ang.	Arb.
3.7.1 Führungsdienst	2	11	-	-	-
3.7.2 Führungsassistenten	-	-	9	-	-
3.7.3 Wachabteilungen	-	6	101	-	-
3.7.4 Leitstelle	-	6	16	3	-
3.7.5 Technische Dienste (kein Einsatzpersonal)	-	1	1	4	-
3.7.6 Verwaltung	-	3	0,5	3	-
3.7.7 Ausbildungsstellen	-	-	8	-	-
3.7.8 Sonstige	-	1	4	3	-
3.7.9 Gesamt	2	28	139,5	13	0

	hD	gD	mD	Ang.	Arb.
3.7.10 davon am 31.12 des Jahres nicht besetzt	-	1,5	3	-	-
3.7.11 besetzt durch einsatzuntaugliche Mitarbeiter	-	-	1	-	-
3.7.12 besetzt durch Ausbildungsbeamte	-	-	8	-	-

Führungsassistenten: Mitarbeiter, die Sachgebiete leiten und eine Funktionsstelle im Einsatzdienst wahrnehmen.

Wachabteilungen: Mitarbeiter, die ausschließlich Tätigkeit im Schichtdienst der Wachabteilung und Sachgebietsaufgaben wahrnehmen.

Leitstelle: Mitarbeiter, die stellenplanmäßig der Leitstelle zugeordnet sind.

Verwaltung: Mitarbeiter, die ausschließlich in der Verwaltung tätig sind und keinen Einsatzdienst ausüben.

Ausbildungsstellen: Mitarbeiter, deren Stellen ausschließlich für die Zeit der Laufbahnausbildung zur Verfügung stehen und nicht auf die Einsatzstärke angerechnet werden.

Feuerwehr Darmstadt

3.8 Soll der zu besetzenden Einsatzfunktionen

	Tag	Nacht	Sonntag/ Feiertag	Arbeits- zeit pro Woche	Personal- faktor
3.8.1 TE-Dienst	1	1	1	43,8	10
3.8.2 Führungsassistenten	1	1	1	43,8	10
3.8.3 Wachabteilung	19	19	19	48,0	5,66
3.8.4 Leitstelle	4	3	3	42,0	6,08
3.8.5 Rettungsdienst	0	0	0	0	0

Durchschnittliche Wochenarbeitszeit im Schichtdienst.

Personalfaktor:

Rechnerischer Personalbedarf zur Besetzung einer Funktionsstelle.

3.9 Altersstruktur der Berufsfeuerwehr

3.9.1 TE-Dienste	48,54
3.9.2 Führungsassistenten	48,23
3.9.3 Leitstelle	43,34
3.9.4 Wachabteilung A	39,89
3.9.5 Wachabteilung B	39,91
3.9.6 Wachabteilung C	40,76
3.9.7 Gesamtdurchschnittsalter	43,45

3.10 Anzahl und Stärke der Freiwilligen Feuerwehren

	2017	2018
3.10.1 Anzahl der Einheiten	4	4
3.10.2 Gesamtstärke	195	199
davon weiblich	25	25
3.10.3 Anzahl der Jugendfeuerwehren	4	4
3.10.4 Gesamtstärke	81	76
3.10.5 Gesamtstärke der Wachtelgruppe	43	43
Freiwillige Feuerwehr	2017	2018
3.10.6 Innenstadt	69	69
3.10.7 Eberstadt	34	38
3.10.8 Arheilgen	50	56
3.10.9 Wixhausen	42	36

Feuerwehr Darmstadt

4 Struktur des Rettungsdienstes

Träger des Rettungsdienstes	Stadt Darmstadt
Träger der Rettungsleitstelle	Stadt Darmstadt
Integrierte Leitstelle von Brand,- Katastrophenschutz und Rettungsdienst	ja

4.1 Mitwirkende Organisationen

	BF	FF	HiOrg	Privat	BW	Sonst.
4.1.1 Krankentransport	-	-	ja	-	-	-
4.1.2 Notfallrettung	-	-	ja	-	-	-
4.1.3 Notarztdienst	-	-	ja	-	-	-
4.1.4 RTH	-	-	-	-	-	-
4.1.5 Ärztlicher Leiter Rettungsdienst	ja	-	-	-	-	-

5 Struktur des Katastrophenschutzes

Einheit/Einrichtung	BF	FF	ASB	DRK	THW	Fa. Merck
Katastrophenschutz - Stab	1	-	-	-	-	-
Krisenstab mit Koordinierungsgruppe	1	-	-	-	-	-
IuK - Zentrale	1	-	-	-	-	-
GABC-Messzentrale	-	-	-	-	-	1
Technische Einsatzleitung	1	-	-	-	-	-
KatS-Löschzug	-	3	-	-	-	-
Informationstelefon	1	-	-	-	-	-
Gefahrstoff-ABC-Zug	1		-	-	-	-
Med.Task Force zusammen mit dem Landkreis DaDi	1			-	-	-
Sanitätszug	-	-	1	1	-	-
Betreuungszug	-	-	-	2	-	-
Technischer Zug	-	-	-	-	1	-
Fachgruppe Führung und Kommunikation	-	-	-	-	1	-
Gefahrstoff-Dekontaminationszug	-	1	-	-	-	-
GABC-Messgruppe	1		-	-	-	-
Technische Hilfeleistungseinheit	-	1	-	-	-	-
Informations- und Kommunikationsgruppe	-	1	-	-	-	-
Betreuungsstelle	-	-	-	2	-	-
Helfer der Organisation	177	195	53	188	100	6

Feuerwehr Darmstadt

5.1 Lehrgänge und Seminare des Katastrophenschutzes (Führung)

Art	Teilnehmer Feuerwehr	Teilnehmer anderer Organis./Ämter
5.1.1 Führen im KatS	8	6
5.1.2 Sonstiges	9	3

5.2 Großübungen des Katastrophenschutzes

Art	Anzahl
5.2.1 Übung bei der Fa. Merck KGaA	1
5.2.2 Übung Jonathan-Heimes-Stadion	1
5.2.3 Übung Kulturgutschutz	1
5.2.4 Sirenenprobetrieb	4
5.2.5 Messübung (Messkonzept Südhessen)	2
5.2.6 Übung Info-Telefon, Messzentrale, TEL, Messfahrzeug	4

Feuerwehr Darmstadt

6 Einsätze

6.1 Übersicht der Einsätze	2017	2018
6.1.1 Brände	477	458
6.1.2 Hilfeleistungen	1.094	1.380
6.1.3 Fehlalarmierungen	790	861
6.1.4 Gesamteinsatzzahlen	2.361	2.699

6.2 Fehlalarme	2017	2018
6.2.1 Gesamt	790	861
6.2.2 davon Brandmeldeanlagen	377	407
6.2.3 Blinder Alarm	183	171
6.2.4 Böswilliger Alarm	19	38
6.2.5 Fehlfahrten/in Bereitstellung	211	245

6.3 Brandalarme	2017	2018
6.3.1 Gesamt	477	458
6.3.2 davon gelöscht Feuer	182	212
6.3.3 Kleinbrand A	103	81
6.3.4 Kleinbrand B	165	131
6.3.5 Mittelbrand	23	26
6.3.6 Großbrand	4	8

6.4 Brandmeldungen durch automatische BMA	2017	2018
6.4.1 Anzahl der gemeldeten Brände durch BMA	87	34
6.4.2 Prozentualer Anteil der Brände an allen Alarmen durch BMA	17,47%	6,45%

Brandmeldungen durch Heimrauchmelder HRM	2017	2018
6.4.3 Anzahl der gemeldeten Brände durch HRM	56	83
6.4.4 Prozentualer Anteil der Brände an allen Alarmen durch HRM	49,12%	48,19%

6.5 Menschenrettung bei Bränden	2017	2018
6.5.1 Personen gerettet	87	41
6.5.2 Brandverletzte	36	26
6.5.3 Brandtote	-	3
6.5.4 Fw-Angehörige verletzt	6	1
6.5.5 Fw-Angehörige tot	-	-

Feuerwehr Darmstadt

6.6 Hilfeleistungsalarme		2017	2018
6.6.1	Gesamt	1.094	1.380
6.6.2	Umwelt-/Gefahrstoffeinsätze einschließlich Ölspure	183	159
6.6.3	Verkehrsunfälle	100	105
6.6.4	Tiere/Insekten	45	86
6.6.5	Tür öffnen	167	161
6.6.6	First Responder	14	31

6.7 Menschenrettung bei Hilfeleistungen		2017	2018
6.7.1	Personen gerettet	469	203
6.7.2	Verletzte	81	49
6.7.3	Tot geborgen	20	30
6.7.4	Fw-Angehörige verletzt	6	8
6.7.5	Fw-Angehörige tot	-	-

6.8 Rettungsdienst		2017	2018
6.8.1	Gesamtdispositionen	27.372	28.686
6.8.2	Krankentransporte	2.598	2.449
6.8.3	Notfalleinsätze	18.125	18.527

davon in Verbindung mit:

6.8.4	Notarzteinsetzfahrzeug (Mitte)	3.099	3.066
6.8.5	Notarzteinsetzfahrzeug (Süd)	-	-
6.8.6	Rettungshubschrauber	20	29
6.8.7	Organisatorischer Leiter Rettungsdienst DA + DI	41	80
6.8.8	Leitender Notarzt DA + DI	27	80
6.8.9	First Responder (RD-Bereiche DA und DI)	495	561

6.9 Dienstunfälle		BF	FF
6.9.1	Einsatzdienst	8	-
6.9.2	Arbeitsdienst/Übungen	8	1
6.9.3	Dienstsport	3	-
6.9.4	Wegeunfälle	-	-
6.9.5	Jugendfeuerwehr-Dienst	-	-
	Summe	19	1

Feuerwehr Darmstadt



Am 10.03. wurde die Berufsfeuerwehr um 03:17 Uhr zu einem Feuer mit Menschenrettung alarmiert. Beim Eintreffen war eine starke Rauchentwicklung und Feuerschein sichtbar, sowie 3 Personen an den Fenstern im 1. und 2. Stockwerk. Es wurden zwei Trupps unter Atemschutz zur Menschenrettung in die Brandwohnung und das Treppenhaus geschickt. Von der Drehleiter wurden die Personen an den Fenstern gerettet, auch unter Atemschutz. Die Freiwillige Feuerwehr Innenstadt unterstützte an der Einsatzstelle und besetzte unsere Feuerwache. Nach 4 Stunden war der Einsatz beendet.



Am 16.03.2018 wurde die Berufsfeuerwehr um 06:33 Uhr in das Müllheizkraftwerk gerufen, dort war eine Katze in 8 m Tiefe vom Kranführer gesichtet worden. Die Höhenretter der Berufsfeuerwehr mussten die streunende Katze einfangen. Sie wurde im Tierheim versorgt und dort untergebracht.

Feuerwehr Darmstadt

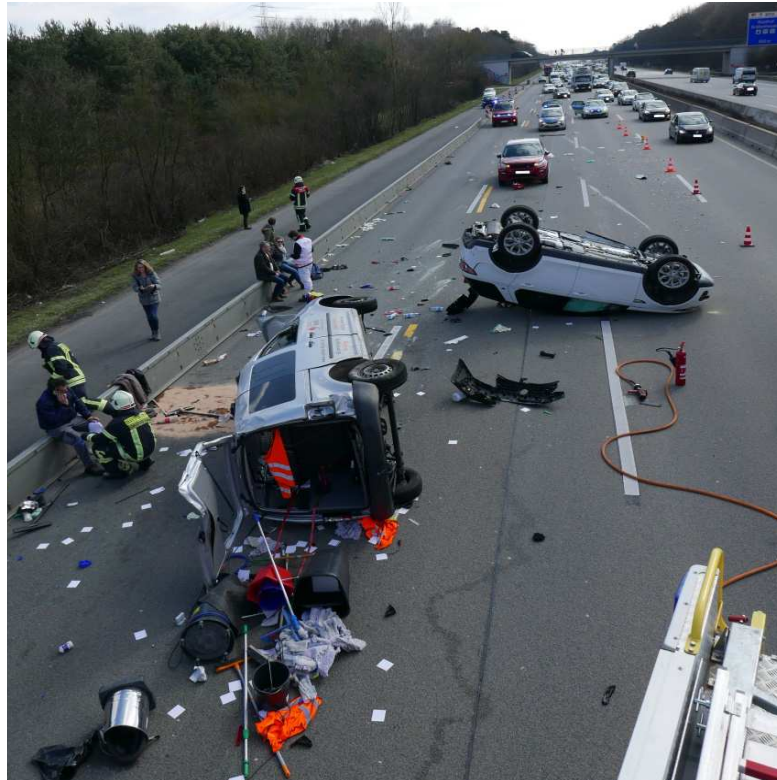

Am 24.03. wurde die Berufsfeuerwehr um 13:19 Uhr zu einem Verkehrsunfall mit 3 PKW's auf die A5 alarmiert. Es mußten 5 Personen betreut, die Einsatzstelle abgesichert, Betriebsstoffe aufgenommen und die Batterien abgeklemmt werden um Folgebrände zu vermeiden. Nach 2 Stunden war der Einsatz beendet.



Am 16.07. rückte die Berufsfeuerwehr um 22:47 Uhr zu einem Brandmelderalarm aus. Sie fand einen Rennwagen mit E-Antrieb vor, der durch einen Kurzschluss des Akkus Feuer gefangen hatte. Sofort eingeleitete Löschversuche der Studenten mit einem Pulverlöscher schlugen fehl, erst die Berufsfeuerwehr konnte den Brand mit Wasser löschen. Da der Lithium Ionen Akku weiterhin Energie abgab, wurde dieser in ein Wasserbad gelegt und weiter gekühlt. Wir wurden von der Freiwilligen Feuerwehr Innenstadt an der E-Stelle und auf der Wache unterstützt. Der Einsatz wurde um 05:45 Uhr beendet.

Feuerwehr Darmstadt



Am 12.07.2018 wurde die Berufsfeuerwehr um 8:00 Uhr zum Eingleisen einer verunfallten Straßenbahn zur Unterstützung angefordert. Auf dem Betriebsgelände der HEAG war ein Wagon beim Rangieren aus den Gleisen gesprungen. Mit Hilfe der Hydraulikheber wurde der Wagon angehoben und mit der Verschiebeeinheit wieder auf das Gleis gesetzt. Das Einsatzende war gegen 12:30 Uhr.



Am 31.07.2018 wurde die Berufsfeuerwehr um 17:00 Uhr zu einem Verkehrsunfall mit eingeklemmter Person alarmiert. Zum Glück war dies nicht der Fall, sie mußten nur die Einsatzstelle absichern und Nachlöscharbeiten vornehmen. Aufgrund der großen Unfallstelle mußte das Ölschadenfahrzeug anrücken um die ausgetretenen Flüssigkeiten ordnungsgemäß aufzunehmen und die Einsatzstelle zu reinigen. Der Einsatz endete um 20:10 Uhr. In der Zwischenzeit unterstützte bzw. verstärkte die Freiwillige Feuerwehr Innenstadt uns bei weiteren Einsätzen und auf der Wache.

Feuerwehr Darmstadt



Am 08.07.2018 um 03:47 Uhr wurde die Berufsfeuerwehr zu einem LKW-Brand alarmiert. Der LKW stand direkt an einem Gebäude, so dass die FF-Innenstadt zur Wacheverstärkung / -besetzung nach alarmiert wurde. Zum Glück konnte das Gebäude vor größerem Schaden bewahrt werden. Der Einsatz dauerte 3,5 Stunden.



Am 21.08. wurde ein starker Geruch in der Orangerie, welcher auf Buttersäure hinwies, festgestellt. Die Berufsfeuerwehr kontrollierte mit Messgeräten und Schutzanzügen den Bereich. Es konnte aber kein Stoff nachgewiesen werden. Es wurde eine Lösung zur Neutralisation des Geruches bestellt und im betroffenen Bereich aufgebracht. Der Einsatz dauerte 7 Stunden. Die Freiwillige Feuerwehr Innenstadt unterstützte uns während der Dauer des Einsatzes auf der Wache.

Feuerwehr Darmstadt



3.

Auch Darmstadt traf das Unwetter "Fabiennne" am 23.09. Die Berufsfeuerwehr war mit den 4 Freiwilligen Feuerwehren im Einsatz . Sie waren mehrere Tage mit Aufräumarbeiten beschäftigt. Es waren mehrere Keller von Wasser und PKW's von Bäumen zu befreien. Sogar das Technische Hilfswerk wurde zur Unterstützung angefordert.



Feuerwehr Darmstadt

7 Vorbeugender Brandschutz

7.1 Vorbeugender Brand- und Gefahrenschutz

	2017	2018
7.1.1 Gefahrenverhütungsschauen (GVS)	178	125
7.1.2 Nachschauen	*	1
7.1.3 Stellungnahmen im bauaufsichtlichen Genehmigungsverfahren	265	297
7.1.4 Ortsbesichtigungen / Besprechungen	763	756
7.1.5 Abnahmen von Veranstaltungen und Generalproben	23	31

* in GVS als engmaschige Kontrolle enthalten

7.1.6 Brandsicherheitsdienste	445	375
7.1.7 Objekte, die der Gefahrenverhütungsschau unterliegen	1307	1331
7.1.8 Brandschutz-Aufklärungen / Feuerlösch-Übungen	36	18
7.1.9 Feuerwehrpläne neu / geändert	60	69
7.1.10 Feuerwehrpläne gesamt	456	477
7.1.11 Feuerwehrschlüsseldepots	675	678

7.2 Aktivitäten des Sachgebietes Brandschutzerziehung (BE)

Art	Anzahl	Teilnehmer
7.2.1 Vorbereitungsstufe nach BE Konzept	3	3
7.2.2 Mitarbeiterschulung nach BE Konzept	-	-
7.2.3 Brandschutzaufklärung	17	186
7.2.4 Brandschutzerziehung Kiga nach BE Konzept	3	60
7.2.5 Wachbesuche der Kiga nach BE Konzept	3	60
7.2.6 Räumungsübung Kiga nach BE Konzept	3	60
7.2.7 Schlussbesprechung nach BE Konzept	3	3
7.2.8 Brandschutzerziehung Schule	-	-
7.2.9 Alarmproben in Schulen	17	18
7.2.10 Wachbesuche Schule	-	27
7.2.11 Projektstage	-	-
7.2.12 Ausbildungsveranstaltungen Seminare extern	1	1
7.2.13 Ausbildungsveranstaltungen BE Team	1	10
7.2.14 Fortbildungen Sachgebiet	2	3
7.2.15 Sitzungen/Tagungen, intern/extern	-	-
7.2.16 Sonderveranstaltungen	-	-

Feuerwehr Darmstadt

8 Fahrzeuge und Geräte

8.1 Fahrzeuge

Führungsfahrzeuge/PKW/MTF		BF	FF	
8.1.1	Einsatzleitwagen	ELW	2	-
8.1.2	Zugführerwagen	ZFW	2	4
8.1.3	Personenkraftwagen	PKW	6	-
8.1.4	Mannschafttransportfahrzeug	MTF	3	1

Löschfahrzeuge		BF	FF	
8.1.5	Löschgruppenfahrzeuge	LF	-	11
8.1.6	Tanklöschfahrzeuge	TLF	2	1
8.1.7	Hilfeleistungslöschfahrzeuge	HLF	5	-

Hubrettungsfahrzeuge/Kranwagen		BF	FF	
8.1.8	Drehleiter	DL/DLK 23-12	2	1
8.1.9	Kranwagen	KW 50/27	1	-

Sonstige Fahrzeuge		BF	FF	
8.1.10	Schlauchwagen	SW 2000	-	1
8.1.11	Gerätewagen sonstige	GW	8	3

Wechseladerfahrzeuge/Abrollbehälter		BF	FF	
8.1.12	Wechseladerfahrzeuge	WLF	3	1
8.1.13	Abrollbehälter	AB-Umweltschutz	1	-
8.1.14	Abrollbehälter	AB-Pritsche	1	-
8.1.15	Abrollbehälter	AB-Gefahrstoffübung	1	-
8.1.16	Abrollbehälter	AB-Sonderlöschmittel	1	-
8.1.17	Abrollbehälter	AB-Bau/Bauunfall	1	-
8.1.18	Abrollbehälter	AB-Schlauch	1	-
8.1.19	Abrollbehälter	AB-Atem-/Strahlenschutz	1	-
8.1.20	Abrollbehälter	AB-Mulde	2	-
8.1.21	Abrollbehälter	AB-Sondereinsatz	1	-
8.1.22	Abrollbehälter	AB-Rüst	1	-
8.1.23	Abrollbehälter	AB-Teleskoplader	1	-
8.1.24	Abrollbehälter	AB-Dekon	1	-
8.1.25	Abrollbehälter	AB-Dekon G	-	1
8.1.26	Abrollbehälter	AB-Strom	1	-

Feuerwehr Darmstadt

Sanitätsfahrzeuge		BF	FF
8.1.27	Krankentransportwagen	KTW	-
8.1.28	Rettungswagen	RTW	-
8.1.29	Notarztwagen	NAW	-
8.1.30	Notarzteinsetzfahrzeug	NEF	-
8.1.31	Sonstige	sonstige	-

Geräte		BF	FF
8.1.32	Tragkraftspritze	TS 8/8	4
8.1.33	Tragkraftspritze	TS 10/1000	-
8.1.34	Rettungsboot	RTB, MZB	5
8.1.35	Generatoren	< 8 KVA	1
8.1.36	Generatoren	> 8 KVA	13
		22	4

8.2 Nachrichten- und Informationstechnik

8.2.1.1	Einsatzleitische	6
8.2.1.2	Einsatzleitrechner	1
8.2.1.3	Aufgeschaltete Brandmeldeanlagen	376
8.2.1.4	Hauptanschlüsse am ISDN-Vermittlungssystem	8
8.2.1.5	Notrufanschlüsse	6
8.2.1.6	Anschlüsse 19 222	4
8.2.1.7	Sonstige Amtsleitungen	2
8.2.1.8	Querleitungen zu externen Stellen	16
8.2.1.9	Funkverkehrskreise 4 m an der Funkvermittlung (/ Digitalfunk)	9 / 3
8.2.1.10	Ampelsteuerung	5
8.2.1.11	Monitore zur Kreuzungs-/Tunnelüberwachung	3
8.2.1.12	PAS-System/Hauptanschlüsse	30

8.2.2 Fernmeldegeräte

	Anzahl	
8.2.2.1	Funkgeräte 4m Band	50
8.2.2.2	Funkgeräte 2m Band	123
8.2.2.3	Sirenen	26
8.2.2.4	Funkmeldeempfänger (inkl. Hilfsorganisationen)	337
8.2.2.5	Digitalfunk FRT (inkl. Hilfsorganisationen)	22
8.2.2.6	Digitalfunk HRT (inkl. Hilfsorganisationen)	488
8.2.2.7	Digitalfunk MRT (inkl. Hilfsorganisationen)	210
8.2.2.8	Digitalfunk gesamt (inkl. Hilfsorganisationen)	710

Feuerwehr Darmstadt

9 Kosten

9.1 Erträge aus	BF	KatS	RD	Summe
9.1.1 Einsätzen	331.073,37 €	0,00 €	0,00 €	331.073,37 €
9.1.2 Dienstleistungen	155.643,62 €	0,00 €	1.672.702,80 €	1.828.346,42 €
9.1.3 Vorbeugendem Brandschutz	178.929,54 €	0,00 €	0,00 €	178.929,54 €
9.1.4 Zuweisungen	0,00 €	12.319,86 €	28.632,00 €	40.951,86 €
9.1.5 Sonstige Erträge	214.048,26 €	0,00 €	190.845,40 €	404.893,66 €
9.1.6 Spaltensumme	879.694,79 €	12.319,86 €	1.892.180,20 €	2.784.194,85 €

9.2 Aufwendungen

9.2.1 Personal	11.151.242,27 €	245.350,20 €	1.491.172,44 €	12.887.764,91 €
9.2.2 Sach- und Dienstleistungen	1.125.588,45 €	28.229,52 €	361.522,11 €	1.515.340,08 €
9.2.3 andere Aufwendungen	17.207,33 €	0,00 €	1.414,27 €	18.621,60 €
9.2.4 Spaltensumme	12.294.038,05 €	273.579,72 €	1.854.108,82 €	14.421.726,59 €

9.3 Investitionen

9.3.1 Investitionen Fahrzeuge/Geräte	1.764.517,99 €	0,00 €	24.027,81 €	1.788.545,80 €
--------------------------------------	----------------	--------	-------------	----------------

9.4 Zuschussbedarf

9.4.1 Zuschussbedarf des Amtes ohne RD und Abschreibungen	13.440.121,11 €
---	-----------------

9.5 Prozentualer Anteil

9.5.1 Prozentualer Anteil der Kosten des Amtes an dem Gesamthaushalt der Wissenschaftsstadt Darmstadt, ohne RD	2,04%
9.5.2 Kosten des Amtes je Einwohner, ohne RD	83,04 €
9.5.3 Kosten des Amtes je Erwerbstätigen, ohne RD	103,15 €
9.5.4 Gesamthaushalt der Stadt (nur Verwaltung)	644.026.109,00 €
9.5.5 Gesamthaushalt der Feuerwehr (nur Verwaltung)	14.421.726,59 €

Feuerwehr Darmstadt

10 Aus- und Fortbildung

10.1 Lehrgänge/ Fortbildungen BF, FF und Externe am Standort

Art	Anzahl	Teilnehmer		Teilnehmer extern
		BF	FF	
10.1.1 Feuerwehrgrundlehrgang B 2	1	4	-	11
10.1.2 Ausbildungsabschnitt g D / hD	-	2	-	1
10.1.3 Erste Hilfe	-	-	19	-
10.1.4 Kettensägenfortbildung	3	52	-	-
10.1.5 Kettensägenlehrgang Modul A + B	2	-	5	-
10.1.6 Atemschutzübung* nach FwDV 7	-	97	85	52
10.1.7 CSA-Übung* nach FwDV 7	-	73	31	-
10.1.8 Brandsimulationsanlagen	-	-	-	-
10.1.9 Rettungssanitäter-Fortbildung Theorie	-	60	-	-
10.1.10 Rettungssanitäter-Fortbildung Praxis	-	41	-	-
10.1.11 Rettungssanitäter-Ausbildung M1-M3	2	6	-	-
10.1.12 Rettungssanitäter-Ausbildung M4	1	4	-	-
10.1.13 Grundlehrgang **	1	-	3	14
10.1.14 Atemschutzgeräteträger I**	1	-	5	3
10.1.15 Atemschutzgeräteträger II**	1	-	9	-
10.1.16 Atemschutzunterweisung	-	91	89	-
10.1.17 Einsatzübung FwDV7	-	21	72	-
10.1.18 Endanwender Digitalfunk	-	-	-	-
10.1.19 Sprechfunklehrgang**	1	-	10	2
10.1.20 Truppführer**	-	-	9	6
10.1.21 Maschinistenlehrgang**	-	-	-	-
10.1.22 Sonstige	-	-	60	-

** Zum Teil auch gemeinsam mit dem Landkreis Darmstadt-Dieburg.

Auswahlverfahren BF

10.2

Art	Teilnehmer
10.2.1 Einstellungstest m.D.	104
10.2.2 Einstellungstest g.D.	18

Feuerwehr Darmstadt

10.3 Lehrgänge/Seminare BF, extern

Art	Teilnehmer
10.3.1 Grundlagenlehrgang B I	4
10.3.2 B III-Lehrgang	4
10.3.3 B IV-Lehrgang	-
10.3.4 Konfliktbewältigung für Führungskräfte Baustein A	-
10.3.5 Konfliktbewältigung für Führungskräfte Baustein B	1
10.3.6 Fortbildungsseminar für Einsatzbearbeiter	1
10.3.7 Technische Hilfeleistung u. Brandbekämpfung nach Bahnunfällen II	-
10.3.8 Bootsführerlehrgang	-
10.3.9 Höhenrettungslehrgang	-
10.3.10 Ausbilderlehrgang für Höhenretter	-
10.3.11 Personal für Strahlenspürtruppfahrzeug	-
10.3.12 GABC-Erkundung	1
10.3.13 Lehrgang Führen im GABC-Einsatz	1
10.3.14 Motorkettensägenfortbildung für Ausbilder	4
10.3.15 Gerätewartlehrgang	1
10.3.16 Atemschutzgerätewart I	-
10.3.17 Atemschutzgerätewart II	-
10.3.18 Fortbildung für Atemschutzgerätewarte	2
10.3.19 Vorbeugender baulicher Brandschutz	4
10.3.20 Vorbeugender Brandschutz für Führungskräfte	2
10.3.21 Fortbildung Kreisausbilder Maschinist	-
10.3.22 Fortbildungsseminar Führer von Führungsgruppen und Verbänden	-
10.3.23 Fortbildungsseminar Vorbeugender Brandschutz	5
10.3.24 Kreisausbilderlehrgang Sprechfunk	-
10.3.25 Fortbildungsseminar für Kreisausbilder Sprechfunk	-
10.3.26 Fortbildungsseminar für Kreisausbilder Atemschutz	-
10.3.27 Fortbildungsseminar für Ausbilder der Berufsfeuerwehr	2
10.3.28 Florix Grundlehrgang	-
10.3.29 Einsatzbearbeiter Leitstelle	2
10.3.30 Seminar Gefahrgut	1
10.3.31 Seminar Technik	9
10.3.32 Seminar Einsatzlehre	12
10.3.33 Seminar Vorbeugender Brandschutz	1
10.3.34 Fortbildung Rettungsdienst	2
10.3.35 Fahrzeugführer-Fortbildungslehrgang	5
10.3.36 Fortbildung OLRD	-
10.3.37 Seminar Brandbekämpfung in feststoffbefeuerter Anlage	10
10.3.38 Seminar MANV	-
10.3.39 Seminar Notstromaggregate	4
10.3.40 Sonstige	19

Feuerwehr Darmstadt

10.4 Lehrgänge/Seminare FF, extern

Art	Teilnehmer
10.4.1 Gruppenführer	2
10.4.2 Fortbildungsseminar Gruppenführer	-
10.4.3 Zugführer	2
10.4.4 Fortbildungsseminar Zugführer	-
10.4.5 Leiter einer Feuerwehr	-
10.4.6 Seminar Führungslehre Baustein A	-
10.4.7 Drehleitermaschinist	2
10.4.8 Gerätewartlehrgang	-
10.4.9 Konfliktbewältigung für Führungskräfte A	-
10.4.10 Konfliktbewältigung für Führungskräfte B	-
10.4.11 Seminar für Absturzsicherung	-
10.4.12 Atemschutzgeräteträger in der Brandsimulationsanlage	-
10.4.13 Seminar Brandbekämpfung in feststoffbefeuerter Anlage	21
10.4.14 Sanitäter in der Feuerwehr	1
10.4.15 GABC Erkundung	-
10.4.16 Lehrgang für Personal des GABC-Erkundungsfahrzeug	-
10.4.17 Lehrgang für die Jugendfeuerwehr	-
10.4.18 Jugendarbeit in der Feuerwehr	-
10.4.19 Motorkettensägenausbilderseminar	1
10.4.20 Kreisausbilderlehrgänge	-
10.4.21 Technische Hilfeleistung Verkehrsunfall	-
10.4.22 Sonstige	10

10.5 Behördenfahrschule der Stadt Darmstadt

Art	Anzahl	Teilnehmer			Teilnehmer extern
		BF	FF	Stadt DA	
10.5.1 Führerschein Klasse C	29	-	1	2	6
10.5.2 Führerschein Klasse CE		1	-	-	1
10.5.3 Führerscheinklasse C / CE		2	2	4	12
10.5.4 Fahrstufenausbildung	-	-	-	-	-
10.5.5 Maschinist-Drehleiter/Kranwagen Lehrgang	-	-	-	-	-
10.5.6 Flurförderfahrzeuge Ausbildung	-	-	-	-	-

Feuerwehr Darmstadt

Darmstadt, im Mai 2019



Johann Braxenthaler

Leitender Branddirektor

Herausgeberin / Kontakt

Wissenschaftsstadt Darmstadt
Feuerwehr
Abteilung 1 Einsatz
Bismarckstraße 86
64293 Darmstadt
Telefon: (06151) 780-00
Telefax: (06151) 780 - 1009
E-Mail: feuerwehr@darmstadt.de
Internet: www.feuerwehr-darmstadt.de

